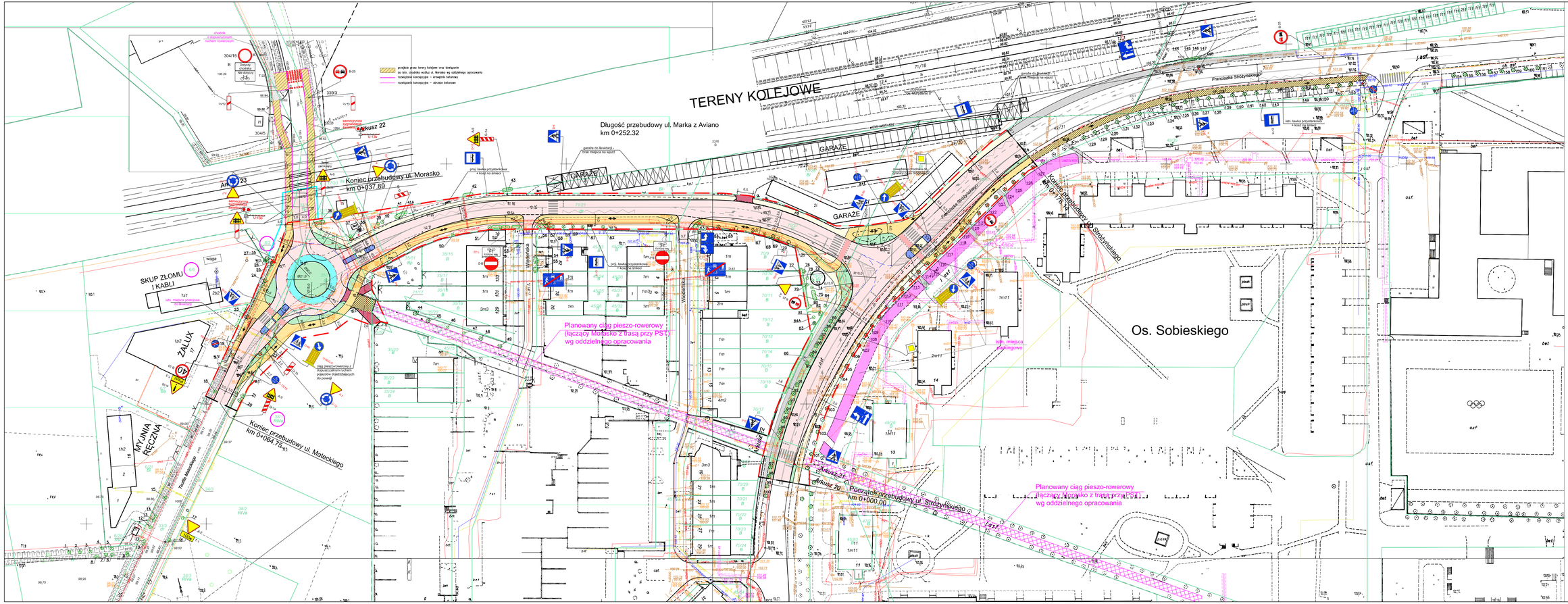

OBJAŚNIENIA

- 53/54 istniejące drzewo/krzewy (numer zgodnie z inwentaryzacją)
- 53/54 wycinka drzew/krzewów (numer zgodnie z inwentaryzacją)
- 104 numery nadzorcze działek
- 6/8 działki przeznaczone do podziału
- 10/24 działki przeznaczone do przejęcia w całości
- istniejące granice nadzorcze
- linie rozgraniczające
- przejście przez tereny linii kolejowej
- teren niezbędny dla przebudowy dróg innych kategorii itp.

- proj. nawierzchnia bitumiczna (jezdnia)
- proj. nawierzchnia bitumiczna (ciąg pieszo-rowerowy, jednokierunkowy ruch rowerów)
- proj. nawierzchnia bitumiczna (ciąg pieszo-rowerowy, dwukierunkowy ruch rowerów)
- proj. nawierzchnia z kostki brukowej betonowej (chodnik)
- proj. nawierzchnia z kostki brukowej betonowej (zjazd/droga boczna)
- proj. nawierzchnia z kostki kamiennej 18x18 cm (garnizon rzeźb)
- proj. nawierzchnia z kostki brukowej betonowej (wyspa dzielnica)
- proj. nawierzchnia z kostki kamiennej 8x8 cm (wybrukowania)
- proj. zieleń (trawnik)
- istn. nawierzchnia z płyt chodnikowych 35x35 cm (geron)
- istn. nawierzchnia bitumiczna (chodnik)
- istn. nawierzchni bitumiczna (chodnik) z proj. jednokierunkowym ruchem rowerowym
- Krawężnik betonowy 20x30 cm (obramowanie jezdni) / 15x30 cm (obramowanie dróg bocznych/zjazdów) obniżony na zjazdach do 4cm, na przejściach dla pieszych do 1cm, na przejściach dla rowerzystów do 0cm
- Krawężnik kamienny 20x30 cm ułożony na płask
- Obrzeże betonowe 8x30 cm
- a=1 projektowany znak pionowy
- a=2 istniejący znak pionowy

JK PROJEKT
Biuro Usług Projektowych
ul. Marcelina Szyszki 12/2/6 Poznań
tel. 607 225 215, fax 61 62 20 054
e-mail: jk.projekt@jkpl.pl
DOKUMENTACJA I INŻYNIERIA
Zakład Usług Projektowych

Inwestor:
Miasto Poznań
61-601 Poznań, Pl. Kolegiacki 17

Inwestor Zastępczy:
Poznańskie Inwestycje
Miejskie sp. z o.o.
61-601 Poznań, Pl. Mikołaja Lutego 2

Nazwa zadania: *Przebudowa skrzyżowania ulic: Stróżyńskiego - Marka z Aviano - Morasko - Mateckiego*

Rysunek: Plan sytuacyjny – wariant II (rondo Mateckiego) — NR 2

STANOWISKO	IMIĘ I NAZWISKO	NR UPRAWNIEŃ I SPECJALNOŚĆ	PODPIS
PROJEKTANT	mgr inż. Renata Rydel-Ciuły	WP/ZDK/PUB/IV / specjalność drogowa w zakresie dróg	
ARTYST. PROJ.	mgr inż. Bartosz Sutny		
SPRAWDZAJĄCY	mgr inż. Romuald Ciuły	13/-12/09/PN/2002 - specjalność techniczno-budowlana	

DATA OPRACOWANIA	STADIUM OPRACOWANIA	NR WYTWÓRNI	DATA OPRACOWANIA	SKALA
wrzesień 2007	PROJ. WYKONAWCZY	06/-10/09/PN/2002/01-00	październik 2007	1:500