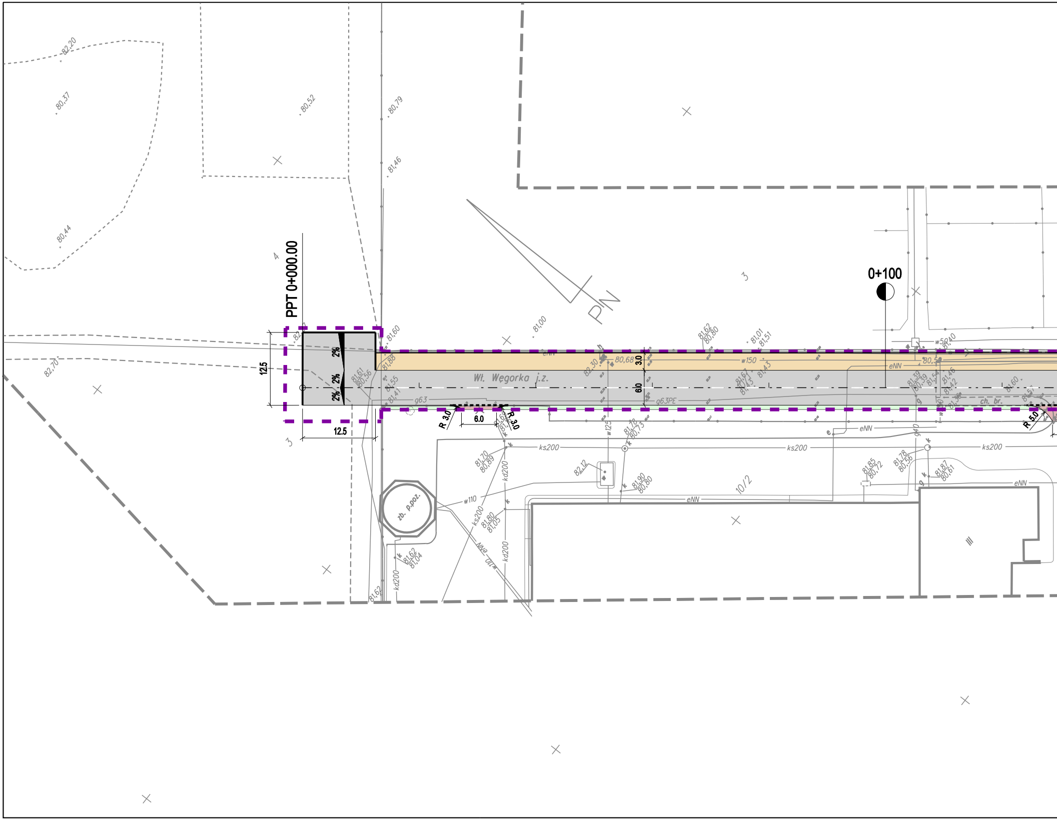
PPT 0+000.00
0+100
Wł. Węgorka j.z.
PN
12.5
12.5
3.0
6.0
6.0
R 3,0
R 3,0
R 5,0
2%
2%
2%
zb. p.poż.
ks200
ks200
ks200
ks200
kd200
kd200
kd200
w110
w110
w125
w150
w50
g63
g63PE
g40
eNN
eNN
eNN
eNN
eNN
ch. br.
10/2
III
3
3
3
4
82,20
80,37
80,52
80,79
81,46
80,44
82,70
81,60
81,00
81,88
81,61
80,56
81,55
81,41
82,30
80,68
81,62
80,80
81,01
81,51
81,67
81,43
81,70
80,89
82,12
81,78
80,73
81,90
80,80
81,80
81,05
81,62
81,04
81,62
81,85
80,72
81,78
80,56
81,87
80,61
81,39
80,39
81,46
81,42
81,60

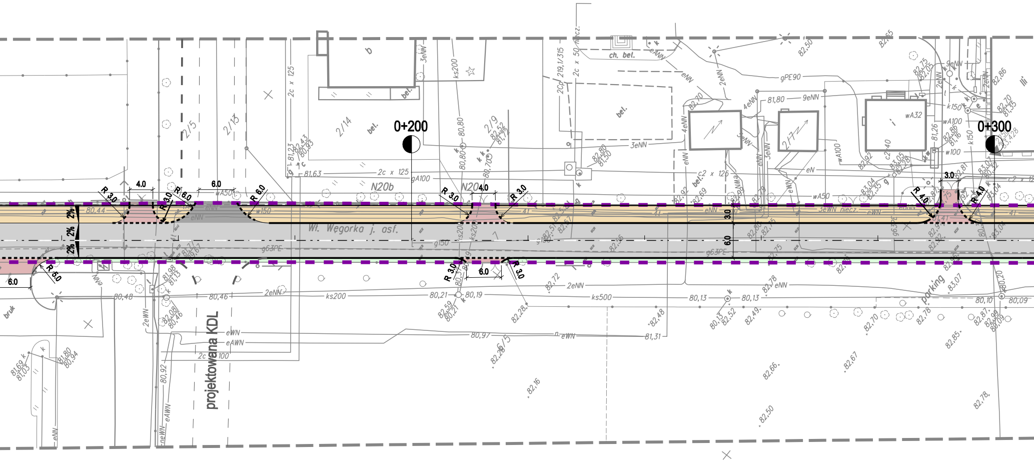
0+200
0+300
Wl. Węgorka j. asf.
projektowana KDL
N20b
R 3.0
R 6.0
R 5.0
R 4.0
4.0
6.0
3.0
2%
parking
bruk
bel.
ch. bel.
ks200
ks500
gA100
g150
g63PE
gPE90
wA50
w150
2c x 125
2c x 100
eWN
eAWN
2eNN
3eNN
80,44
80,48
80,46
80,21
80,19
80,13
80,10
80,09
80,97
81,31
81,63
81,80

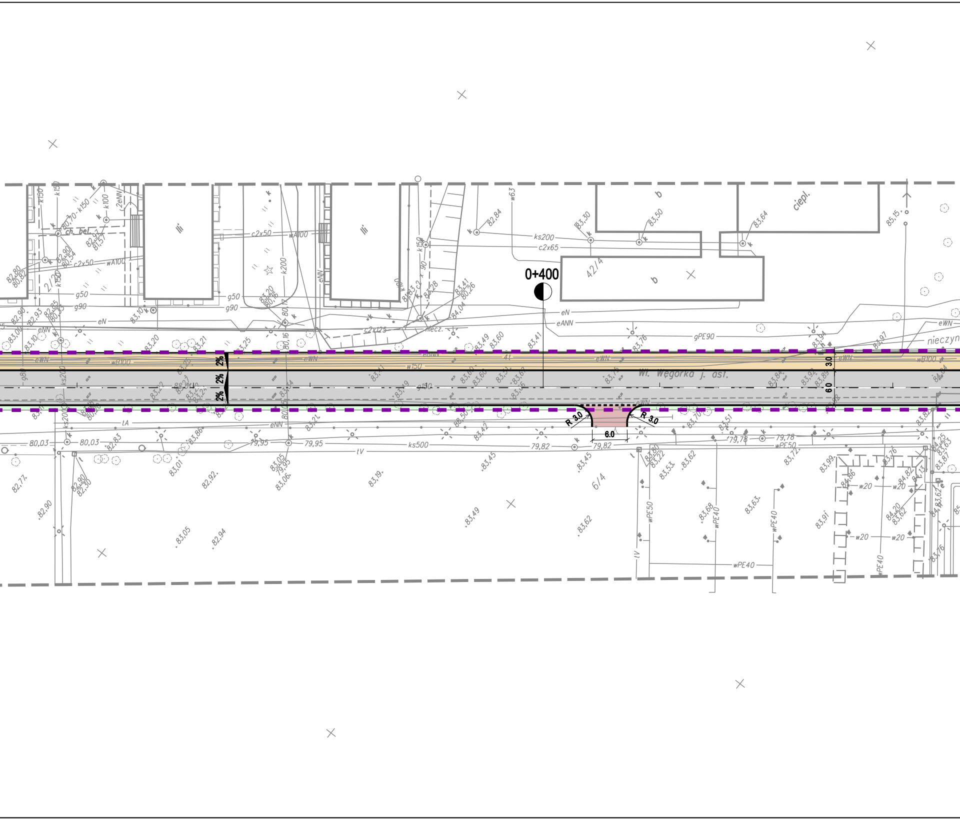
0+400
Wł. Węgorka j. asf.
3.0
6.0
2%
2%
2%
R 3.0
R 3.0
6.0
ciepl.
nieczyn
b
b
42/4
6/4
2/20
ch. bet.
eN
eANN
eNN
eWN
gPE90
g50
g90
g80
g150
c2x50
c2x65
c2x125
wA100
wB100
w150
ks200
ks500
k150
k100
k200
w63
wPE50
wPE40
w20
tA
tV
mecz.
2eNN
83,76
83,94
83,97
83,41
83,49
83,60
83,45
83,62
83,49
83,19
83,05
82,94
82,92
82,90
82,77
80,03
79,95
79,82
79,78
85,15

ŁUK WEGORKA-1
D = 5° 17' 00.93" (LT)
PI = 0+485.09
L = 18.44'
T = 9.23'
R = 200.00'
PŁK = 0+475.86
KŁK = 0+494.30

ŁUK WEGORKA-2
D = 5° 33' 14.37" (RT)
PI =0+522.06
L = 19.39'
T = 9.70'
R = 200.00'
PŁK = 0+512.36
KŁK = 0+531.75

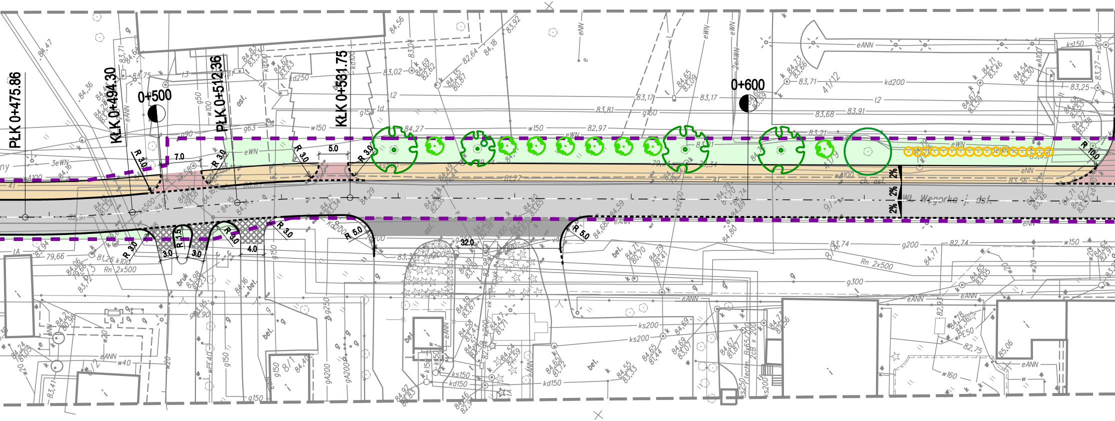
PŁK 0+475.86
KŁK 0+494.30
0+500
PŁK 0+512.36
KŁK 0+531.75
0+600
R 3.0
7.0
R 3.0
R 3.0
5.0
R 3.0
R 10.0
2%
2%
2%
ul. Węgorka - j. asf.
R 3.0
3.0
R 1.5
3.0
R 3.0
4.0
R 3.0
R 5.0
32.0
R 5.0
Rn 2x500
w150
g150
g200
g300
eANN
eWN
ks200
kd150
ks150
kd200

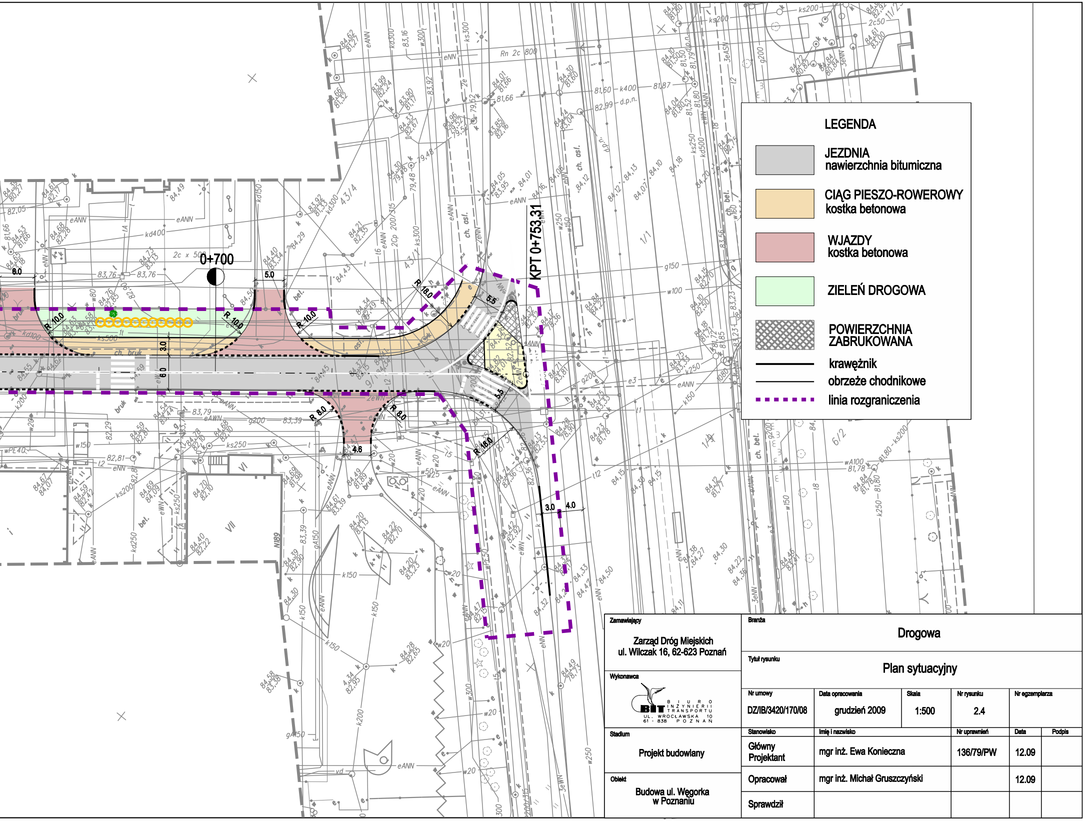
0+700
KPT 0+753,31
6.0
5.0
5.5
5.5
3.0
6.0
4.6
3.0
4.0
R 10.0
R 10.0
R 10.0
R 18.0
R 18.0
R 8.0
R 8.0
Rn 2c 800
2c x 500
ch. bruk
bruk
bel.
eANN
eNN
k400
d.p.n.
g150
w100
k150
k200
w300
VI
VII
N189

LEGENDA

- ▨ **JEZDNIA** nawierzchnia bitumiczna
- 🟧 **CIĄG PIESZO-ROWEROWY** kostka betonowa
- 🟥 **WJAZDY** kostka betonowa
- 🟩 **ZIELEŃ DROGOWA**
- ▩ **POWIERZCHNIA ZABRUKOWANA**
- ━ krawężnik
- ─ obrzeże chodnikowe
- ┅ linia rozgraniczenia

Zamawiający Zarząd Dróg Miejskich ul. Wilczak 16, 62-623 Poznań	Branża Drogowa					
	Tytuł rysunku Plan sytuacyjny					
Wykonawca BIT Biuro Inżynierii Transportu ul. Wrocławska 10 61-838 Poznań	Nr umowy DZ/IB/3420/170/08	Data opracowania grudzień 2009	Skala 1:500	Nr rysunku 2.4	Nr egzemplarza	
Stadium Projekt budowlany	Stanowisko	Imię i nazwisko		Nr uprawnień	Data	Podpis
	Główny Projektant	mgr inż. Ewa Konieczna		136/79/PW	12.09	
Obiekt Budowa ul. Węgorka w Poznaniu	Opracował	mgr inż. Michał Gruszczyński			12.09	
	Sprawdził					