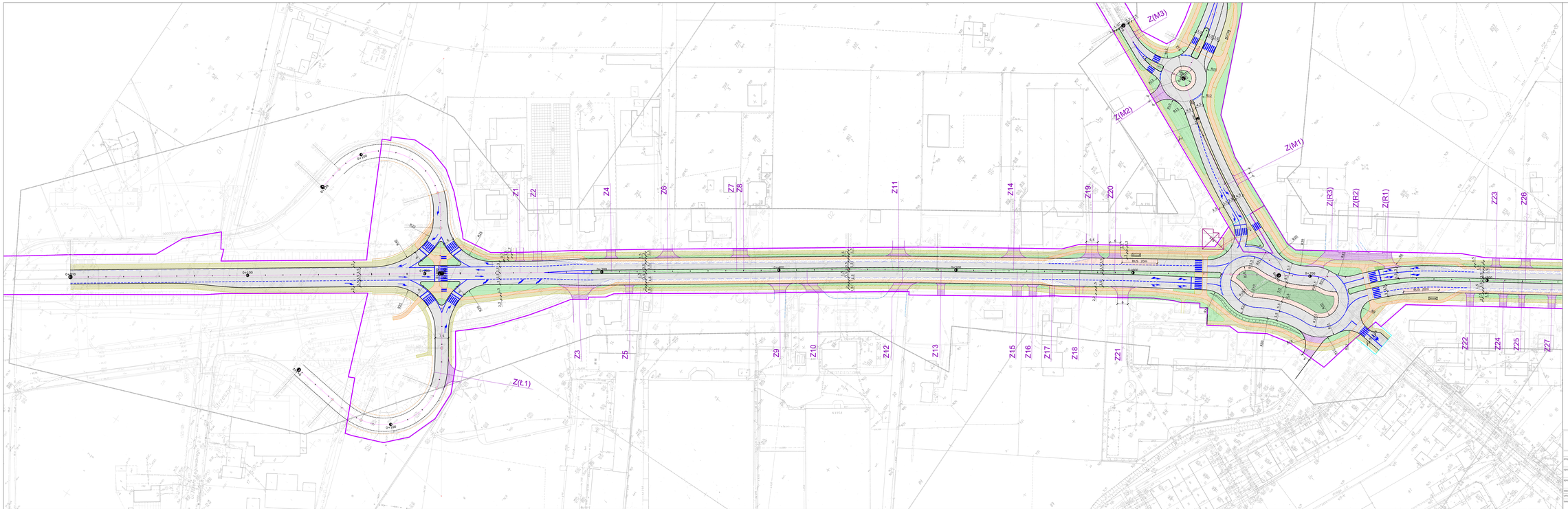

- proj. nawierzchnie asfaltowe jezdni
- proj. nawierzchnie z kostki betonowej
- proj. nawierzchnie zjazdów na posesje
- proj. nawierzchnie dróg rowerowych
- proj. nawierzchnia chodników
- proj. pasy zieleni
- proj. krawężniki

AQUA S.A.
wraz z nazwiskiem / pieczątką

ul. Kanclerska 28; 60-327 Poznań

projektował: mgr inż. Włodzimierz Hałas	rozwiązanie: Rozbudowa i budowa ul. Obornickiej, ul. Szymanowskiego oraz ul. Kurpińskiego w Poznaniu
sprawdził: mgr inż. Marcin Matysik	obiekt: Ul. Obornicka, odc. od ul. Gabriela Narutowicza do Ronda Obornickiego z ul Szymanowskiego i ul. Kurpińskiego
	temat: Branża Drogowa
skalbuł: PBW	tom: -
umowa: DZ/B/34/2/17/S/06/06/2009 – (594)	nazwa: Plan sytuacyjno - wysokościowy ark. 1/7
data: 07-2011	skala: 1:500
branża: Kanalizacyjna i wodociągowa	nr rysunku: 2.1