

Uwaga:
Taśmę lokalizacyjną koloru brązowego układać 30 cm nad rurą.
Przyjęto rzędne uzbrojenia podziemnego potwierdzić na budowie.
W pobliżu istniejącego uzbrojenia prace prowadzić ręcznie.

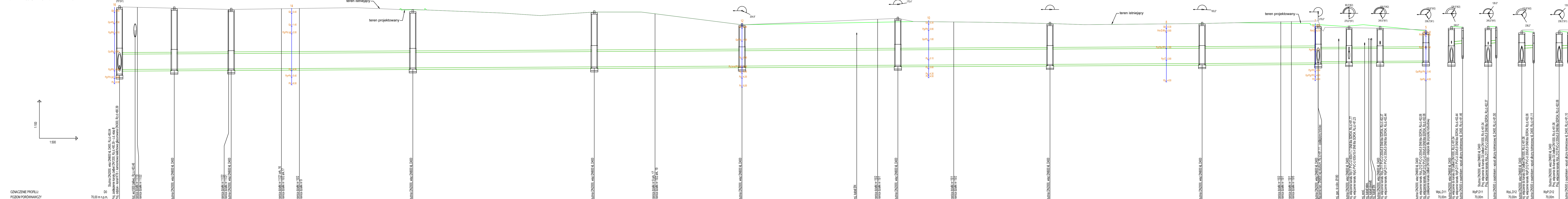

| STACJA | 0 | 1 | 2 | 3 | 4 | 5 | 6 | 7 | 8 | 9 | 10 | 11 | 12 |
|------------------------|-------------------------|-------|-------|-------|-------|--------|--------|--------|--------|--------|--------|--------|--------|
| RZĘDNA TERENU PROJ. | 85.30 | 85.30 | 85.30 | 85.30 | 85.30 | 85.30 | 85.30 | 85.30 | 85.30 | 85.30 | 85.30 | 85.30 | 85.30 |
| RZĘDNA TERENU ISTN. | 85.30 | 85.30 | 85.30 | 85.30 | 85.30 | 85.30 | 85.30 | 85.30 | 85.30 | 85.30 | 85.30 | 85.30 | 85.30 |
| RZĘDNA DNA KANAŁU | 80.44 | 80.44 | 80.44 | 80.44 | 80.44 | 80.44 | 80.44 | 80.44 | 80.44 | 80.44 | 80.44 | 80.44 | 80.44 |
| NAZIOM | 3.38 | 3.38 | 3.38 | 3.38 | 3.38 | 3.38 | 3.38 | 3.38 | 3.38 | 3.38 | 3.38 | 3.38 | 3.38 |
| ZAGŁĘBIENIE DNA KANAŁU | 4.91 | 4.91 | 4.91 | 4.91 | 4.91 | 4.91 | 4.91 | 4.91 | 4.91 | 4.91 | 4.91 | 4.91 | 4.91 |
| SPADKI, DŁUGOŚCI | 0.11% | | | | | | | | | | | | |
| ŚREDNICA, MATERIAŁ | zelbet DN1200 L=469.18m | | | | | | | | | | | | |
| ODLEGŁOŚCI | 0.00 | 21.43 | 42.86 | 64.29 | 85.71 | 107.14 | 128.57 | 150.00 | 171.43 | 192.86 | 214.29 | 235.71 | 257.14 |
| HEKTOMETRY | 0 | 21.43 | 42.86 | 64.29 | 85.71 | 107.14 | 128.57 | 150.00 | 171.43 | 192.86 | 214.29 | 235.71 | 257.14 |

| | | | |
|----------------------|---|-------------------|-----------------------|
| JEDNOSTKA PROJEKTOWA |  P-M CAMINO PAULINA KRZEMIĘĆ ul. Żołnierzy Lenino 30; 61-694 Poznań tel. 601 665 175, 724 713 177 email: biuro@pmcamino.pl | | |
| INWESTOR | Prezydent Miasta Poznania Plac Kolegiacki 17, 61-841 Poznań | | |
| OBIEKT | Budowa drogi gminnej 8KDL wraz infrastrukturą towarzyszącą w Poznaniu- odnoga ulicy Obodrzyckiej | | |
| FAZA PROJEKTU | PROJEKT BUDOWLANY - TECHNICZNY | | |
| BRANŻA | WOD-KAN | | |
| TREŚĆ RYSUNKU | PROFIL PODŁUŻNY KOLEKTORA (D0-D12) WRAZ Z PRZYKANALIKAMI | | |
| PROJEKTOWAŁ | Imię i nazwisko | Numer uprawnień | Podpis |
| SPRAWDZIŁ | mgr inż. Paweł Moczulski | WKP/0388/POOS/18 | |
| OPRACOWAŁ | mgr inż. Jan Moczulski | LUKG/0004/PWOS/04 | |
| | mgr inż. Marta Warzecha | | |
| Data | Skala | Numer rysunku | Numer projektu: 22073 |
| 10.2023 | 1:100/500 | KD_04.1 | Strona numer: |