

Tytuł:	Mapa do celów projektowych		
Oznaczenie kancelaryjne zgłoszenia pracy geodezyjnej:	ZG-OUG.4104.3586.2021, ZG-OUG.4104.4351.2021, ZG-OUG.4104.5203.2021.		
Skala redakcyjna mapy:	1:500		
Nazwa jednostki ewidencyjnej:	M. Poznań		
Identyfikator jednostki ewidencyjnej:	306401_1		
Nazwa obrębu ewidencyjnego:	Junikowo		
Identyfikator obrębu ewidencyjnego:	306401_1.0036		
Nazwa miejscowości:	Poznań		
Imię i nazwisko lub nazwa podmiotu, który wykonał mapę:	inż. Miłosz Wiktorko GEOLIFE 51-664 Poznań, ul. Starowiejska 1G/8 tel.: 604 293 147 NIP: 7792161750, Regon: 301080776 nr upr.: 20754 zakres 1,2		
Imię i nazwisko, numer świadectwa nadania uprawnień geodety, który sporządził mapę:	inż. Miłosz Wiktorko, uprawnienia nr. 20754		
Układ współrzędnych prostokątnych płaskich:	2000		
Układ wysokości:	Amsterdam		
Stan aktualny na:	17.09.2021		
Służeńności:	Nie ustalano		
Numer płyty:			

Ja, świadom odpowiedzialności karnej za złożenie fałszywego oświadczenia, zgodnie z art. 126 punkt 5a, 5b ustawy „Prawo geodezyjne i kartograficzne” z dnia 17 maja 1989 r. (Dz. U. z 2020 r. poz. 276, 284, 782, 1086) oświadczam, że praca geodezyjna:

ZG-OUG.4104.3586.2021 zgłoszona w MODGIK w Poznaniu uzyskała pozytywny wynik weryfikacji (protokół z weryfikacji nr ZG-OUG.4104.3586.2021\_1 nr. 1 z dnia 06.08.2021).

ZG-OUG.4104.4351.2021 zgłoszona w MODGIK w Poznaniu uzyskała pozytywny wynik weryfikacji (protokół z weryfikacji nr ZG-OUG.4104.4351.2021\_1 nr. 2 z dnia 18.10.2021).

ZG-OUG.4104.5203.2021 zgłoszona w MODGIK w Poznaniu uzyskała pozytywny wynik weryfikacji (protokół z weryfikacji nr ZG-OUG.4104.5203.2021\_1 nr. 1 z dnia 14.10.2021).

inż. Miłosz Wiktorko  
GEOLIFE  
61-664 Poznań, ul. Starowiejska 1G/8  
tel.: 604 293 147  
NIP: 7792161750, Regon: 301080776  
nr upr.: 20754  
zakres 1,2

Geodeta uprawniony  
Miłosz Wiktorko  
nr uprawnień 20754 zakres 1,2

**ZA ZGODNOŚĆ Z ORYGINAŁEM**  
mgr inż. Przemysław Lisiecki  
Uprawnienia budowlane do projektowania bez ograniczeń w specjalności sieci i instalacje sanitarne nr ewid.: WKPI/0329/POOS/10

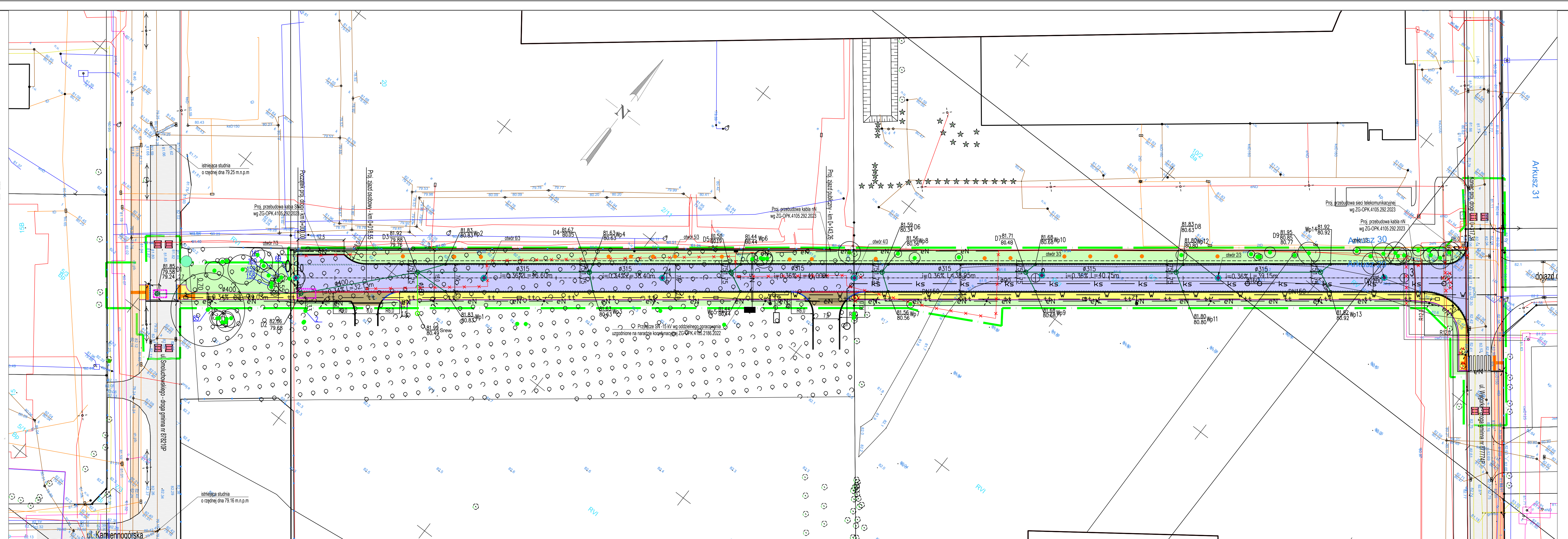

**LEGENDA:**

- proj. sieć kanalizacji deszczowej
- proj. przyłącze kanalizacji deszczowej
- Wp proj. wpust uliczny
- Srew proj. studnia rewizyjna na przyłączu kanalizacji deszczowej
- W proj. sieć i przyłącze wodociągowe wg odrębnego uzgodnienia (uzgodnienie na naradzie koord. nr ZG-OPK.4105.2171.2022)
- KS proj. sieć i przyłącze kanalizacji sanitarnej wg odręb. uzgodnienia (uzgodnienie na naradzie koord. nr ZG-OPK.4105.2171.2022 oraz ZG-OPK.4105.611.2023)
- eN proj. kabel oświetlenia ulicznego wg odrębnego uzgodnienia (uzgodnienie na naradzie koord. nr ZG-OPK.4105.292.2023)
- tt proj. kanał technologiczny wg odrębnego uzgodnienia (uzgodnienie na naradzie koord. nr ZG-OPK.4105.292.2023)
- eN proj. kabel nN wg odrębnego uzgodnienia (uzgodnienie na naradzie koord. nr ZG-OPK.4105.292.2023)
- sN proj. kabel SN wg odrębnego uzgodnienia (uzgodnienie na naradzie koord. nr ZG-OPK.4105.292.2023)
- obrys proj. drogi wg odrębnego opracowania
- obrys proj. chodnika wg odrębnego opracowania
- element do usunięcia wg odrębnego opracowania
- proj. nasadzenia- grusza drobnowocowa wg odrębnego opracowania
- proj. nasadzenia- klon pospolity wg odrębnego opracowania
- istniejące drzewa przeznaczone do zachowania
- istniejące drzewa w buforze przeznaczone do zachowania
- 2 brzoza brodawkowata, wysokość ok. 20m
- 69 dąb czerwony, wysokość ok. 12m
- 85 dąb bezszypułkowy, wysokość ok. 14m
- 158 czeremcha amer., wysokość ok. 3m
- 159 czeremcha amer., wysokość ok. 2.5m
- 160 czeremcha amer., wysokość ok. 3m
- 161 czeremcha amer., wysokość ok. 3m
- lokalizacja komory przewietrowej (odcinek D1-D2 kanalizacji deszczowej wykonaną metodą bezwykopową)
- lokalizacja otworu geotechnicznego

**LEGENDA (proj. zagospodarowanie):**

- Proj. nawierzchnia asfaltowa; F=2294m<sup>2</sup>; Ψ=0.9
- Proj. ściek z dwóch rzędów kostki bet.; F=129m<sup>2</sup>; Ψ=0.85
- Proj. chodnik z płyt bet. chodnikowych; F=688m<sup>2</sup>; Ψ=0.8
- Proj. zjazd z kostki brukowej betonowej; F=108m<sup>2</sup>; Ψ=0.8
- Teren zielony; F=1862 m<sup>2</sup>; Ψ=0.15
- istniejący nawierzchnia drogowa
- istniejący chodnik

**SATIS PROJEKT**  
SPÓŁKA Z OGRANICZONĄ ODPOWIEDZIALNOŚCIĄ SP. K.  
ul. Bułgarska 69/73, 60-320 Poznań

INWESTOR: ZARZĄD DRÓG MIEJSKICH W POZNANIU  
ul. Wilczak 17, 61-623 Poznań

**ZARZĄD DRÓG MIEJSKICH W POZNANIU**

FAZA PROJEKTU / DESIGN PHASE  
**PROJEKT TECHNICZNY**

NAMNA INWESTYCJA / INVESTMENT NAME  
Rozbudowa sieci kanalizacji deszczowej na odcinku między ul. Węgorzka a ul. Smoluchowskiego

ADRES INWESTYCJA / INVESTMENT LOCATION  
Poznań, proj. droga między ul. Węgorzka a ul. Smoluchowskiego dz. nr 6/7, 5/2, ark. 29 oraz 6/1, 6/2, ark.30, ob. 36 Junikowo

BRANŻA / BRANCH  
SANITARNA

OPRACOWAŁ / DRAWN BY  
mgr inż. Joanna Lepczyk

PROJEKTANT / DESIGNER  
mgr inż. Przemysław Lisiecki

SPRAWDZIŁ / CHECKED BY  
mgr inż. Wojciech Michalski

OBIEKT BUDOWLANY / BUILDING OBJECT  
Sieć kanalizacji deszczowej

NAMNA PROJEKTU / DRAWING NAME  
PLAN SYTUACYJNY

NR PROJEKTU / DESIGN NO.	OBIEKT / OBJECT	BRANŻA / BRANCH	FAZA / PHASE	INDEKS / INDEX	REWIZJA / REVISION	NUMER / NUMBER	SKALA / SCALE
9116_91	PZS	INS	PB	01	01		1:500

DATA / DATE  
07.2023