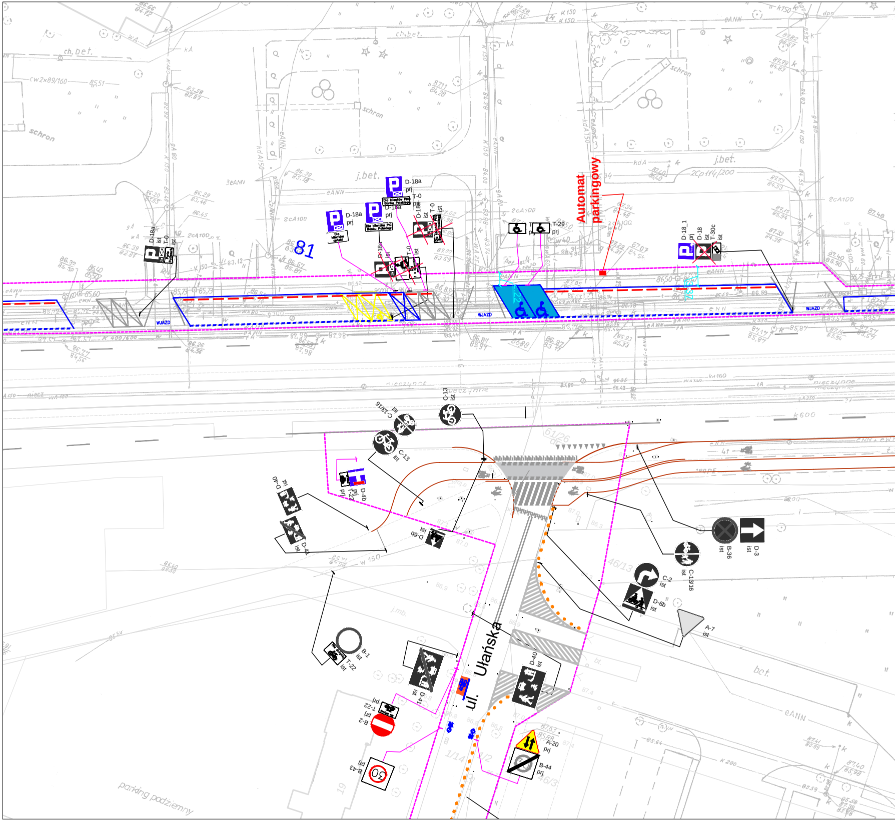
Automat parkingowy
81
D-18a
prj
T-0
prj
D-18a
prj
D-18a
prj
Dla klientów PKO Banku Polskiego
D-18a
ist
T-0
ist
D-18
ist
T-0
ist
T-29
prj
D-18_1
prj
D-18
ist
T-30c
ist
WJAZD
WJAZD
WJAZD
C-13
ist
C-13/16
ist
C-13
ist
D-4b
prj
T-22
prj
D-40
ist
D-41
ist
D-6b
ist
B-36
ist
D-3
ist
C-13/16
ist
C-2
ist
D-6b
ist
A-7
ist
B-1
ist
T-22
ist
D-41
ist
D-40
ist
ul. Ułańska
T-22
prj
B-2
prj
B-43
prj
A-20
prj
B-44
prj
j.bet.
ch.bet.
schron
bet.
parking podziemny
nieczynne

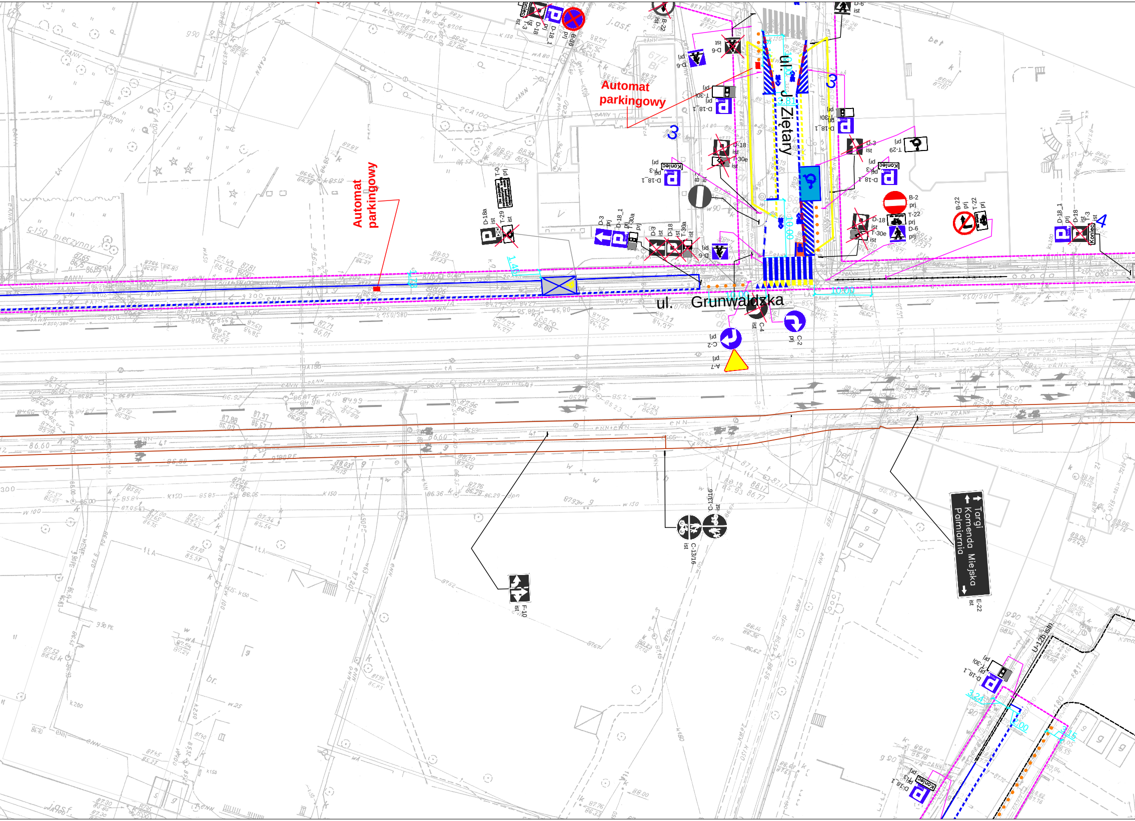
Automat parkingowy
Automat parkingowy
ul. J. Ziętary
ul. Grunwaldzka
3
3
3
4
D-18 ist
D-18a ist
T-29 ist
T-0 prj
D-3 prj
D-18_1 prj
T-30a prj
D-3 ist
D-18 ist
T-30a ist
D-6 prj
D-6 ist
D-18_1 prj
T-30i prj
D-18 ist
T-30e ist
D-18_1 prj
T-3 prj
Koniec
B-2 prj
B-36
B-22 prj
T-22 prj
T-29 prj
T-30e ist
D-6 prj
D-18_1 prj
C-4 ist
C-2 prj
A-7 prj
C-13/16 ist
F-10 ist
Targi
Komenda Miejska
Palmiarnia
E-22 ist
U-12b istn
10,00
1,40
3,24
ist

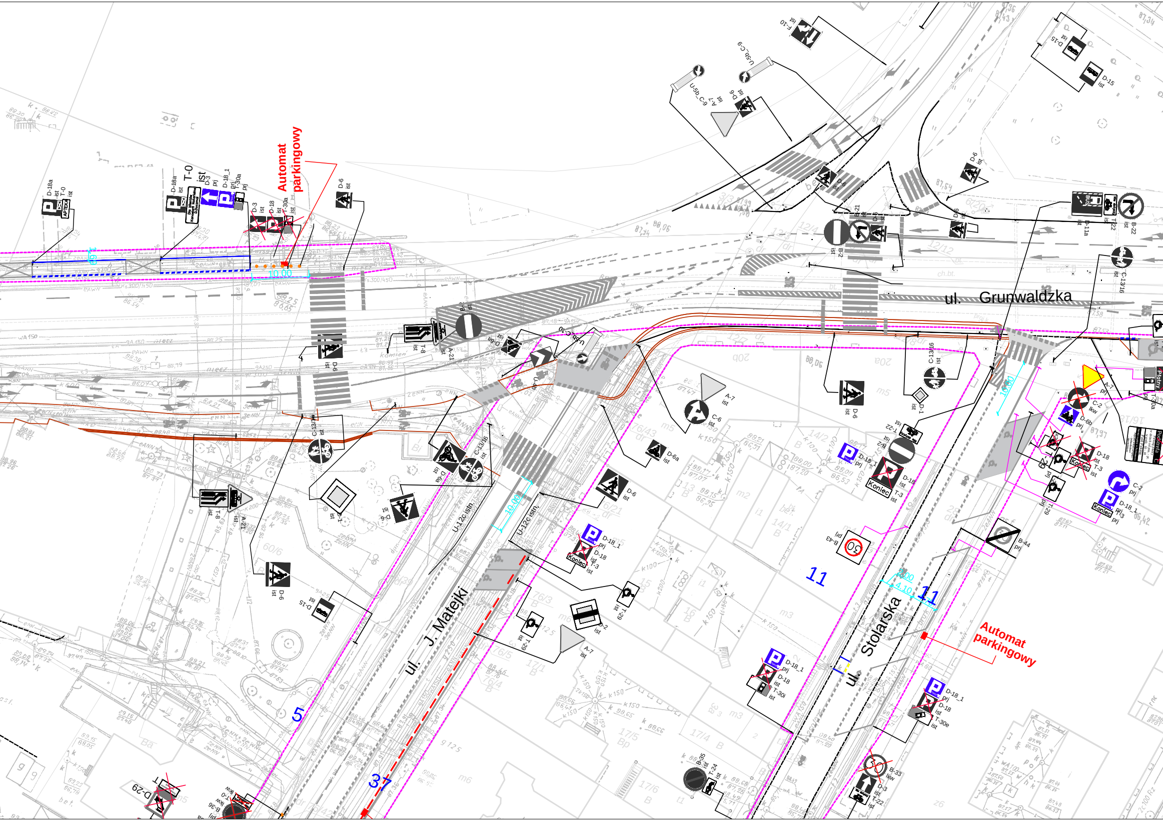
Automat parkingowy
Automat parkingowy
ul. Grunwaldzka
ul. J. Matejki
ul. Stolarska
D-18a ist
T-0 ist
D-3 prj
D-18_1 prj
T-30a prj
D-3 ist
D-18 ist
T-30a ist
D-6 ist
D-6a ist
A-7 ist
A-21 ist
T-8 ist
B-2 ist
B-21 ist
B-22 ist
B-33 lkw
B-35 ist
B-36 prj
B-43 prj
B-44 prj
C-2 prj
C-2 lkw
C-6 ist
C-13/16 ist
D-1 ist
D-2 ist
D-6b prj
D-11a ist
D-15 ist
D-18 ist
D-18_1 prj
D-29
F-10 ist
T-3 ist
T-22 ist
T-24 ist
T-29 ist
T-30e ist
T-30i ist
U-5b_C-9
U-12c istn.
Koniec
60
30
10,00
4,10
11
5
37
Płatny

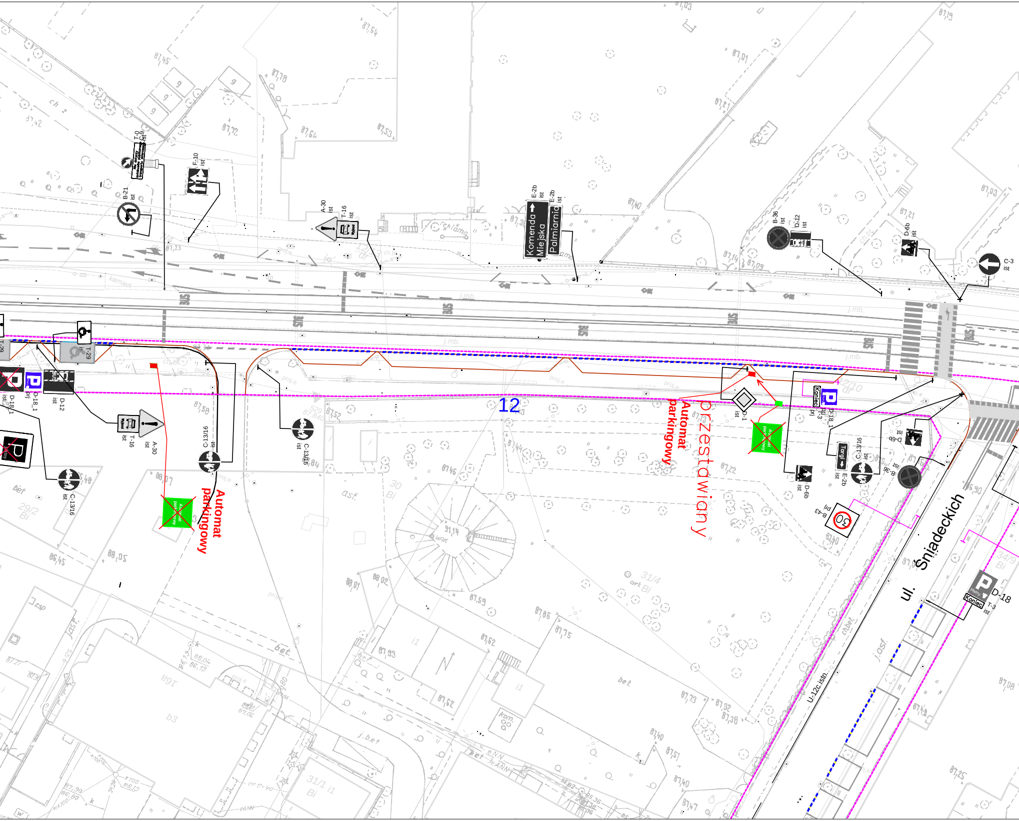
T-0
ist
B-21
ist
F-10
ist
A-30
ist
T-16
ist
E-2b
ist
Komenda Miejska
E-2b
ist
Palmiarnia
B-36
ist
D-12
ist
D-6b
ist
C-3
ist
T-29
D-18_1
prj
D-12
ist
T-16
ist
A-30
ist
C-13/16
ist
C-13/16
ist
C-13/16
ist
12
Automat parkingowy
Automat parkingowy
przestawiany
D-1
ist
Koniec
D-18_1
prj
D-6b
ist
Targi
C-13/16
ist
E-2b
ist
B-36
ist
D-6b
ist
50
B-43
prj
ul. Śniadeckich
D-18
Koniec
T-3
ist
U-12c istn.
BUS

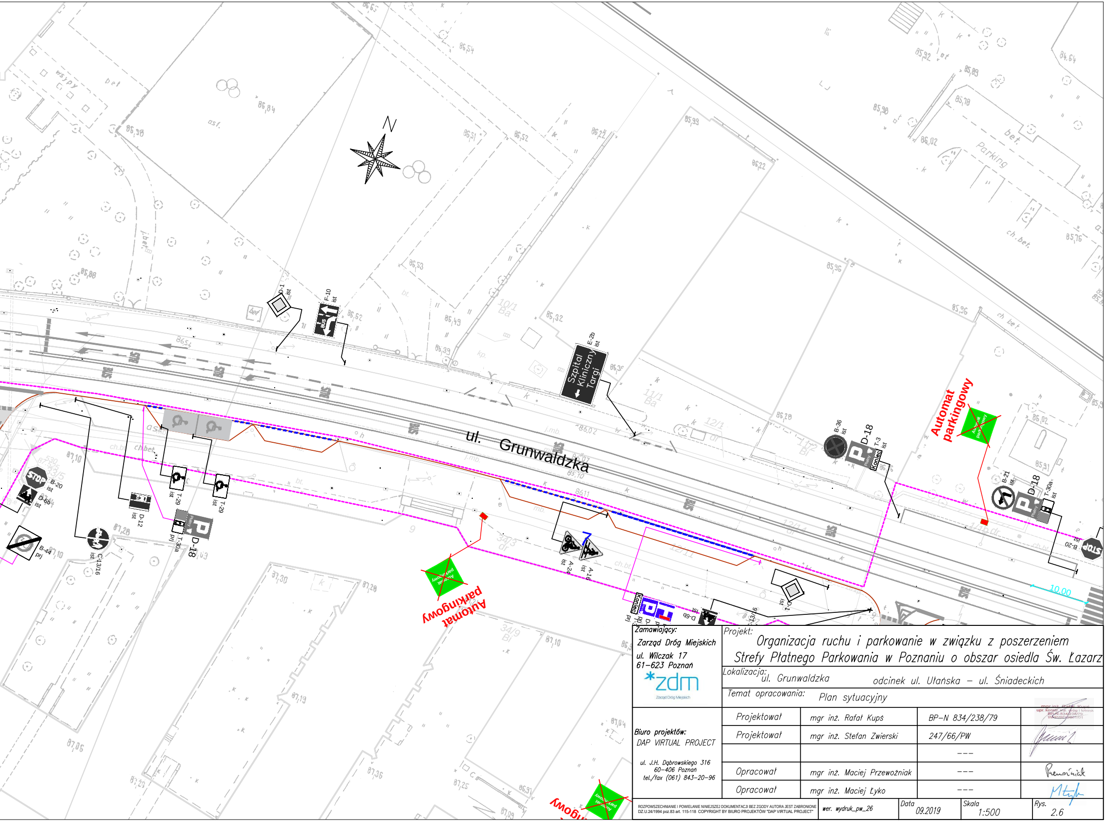
N
ul. Grunwaldzka
D-1 ist
F-10 ist
E-2b ist
Szpital Kliniczny Targi
B-36 ist
D-18
T-3 ist
Koniec
Automat parkingowy
B-21 ist
D-18
T-30a ist
B-20 ist
STOP
B-20 ist
D-6b ist
B-44 prj
C-13/16 ist
D-12 ist
T-29 ist
T-29 ist
T-30a prj
D-18
Automat parkingowy
A-24 ist
A-16 ist
D-1 ist
D-6b ist
10,00
BUS

Zamawiający:	Projekt:			
Zarząd Dróg Miejskich ul. Wilczak 17 61-623 Poznań *zdm Zarząd Dróg Miejskich	Organizacja ruchu i parkowanie w związku z poszerzeniem Strefy Płatnego Parkowania w Poznaniu o obszar osiedla Św. Łazarz			
	Lokalizacja: ul. Grunwaldzka odcinek ul. Ułańska – ul. Śniadeckich			
	Temat opracowania: Plan sytuacyjny			
Biuro projektów: DAP VIRTUAL PROJECT ul. J.H. Dąbrowskiego 316 60-406 Poznań tel./fax (061) 843-20-96	Projektował	mgr inż. Rafał Kupś	BP-N 834/238/79	mgr inż. Rafał Kupś upr. konstr. inż. dróg i lotnisk BP-N-834/238/79 WKP/BD/2661/01
	Projektował	mgr inż. Stefan Zwierski	247/66/PW	

	Opracował	mgr inż. Maciej Przewoźniak	---	Przewoźniak
	Opracował	mgr inż. Maciej Łyko	---	MŁyko

ROZPOWSZECHNIANIE I POWIELANIE NINIEJSZEJ DOKUMENTACJI BEZ ZGODY AUTORA JEST ZABRONIONE DZ.U.24/1994 poz.83 art. 115-118 COPYRIGHT BY BIURO PROJEKTÓW "DAP VIRTUAL PROJECT"	wer. wydruk_pw_26	Data 09.2019	Skala 1:500	Rys. 2.6