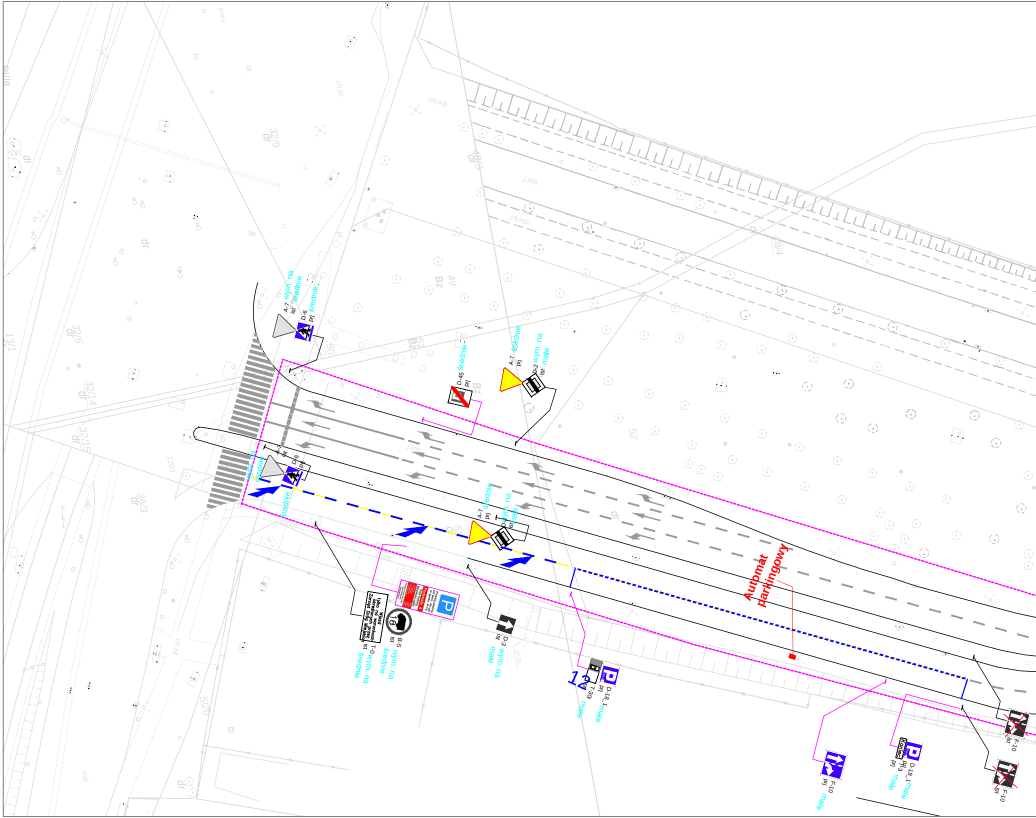
A-7
ist
wym. na
średnie
D-6
prj
średnie
D-45
prj
średnie
A-7
prj
średnie
D-2
ist
wym. na
małe
A-7
ist
D-6
prj
wym. na
średnie
średnie
A-7
prj
średnie
D-2
ist
wym. na
małe
Wjazd
tylko na warunkach
określonych przez
Zarząd Dróg Miejskich
T-0
ist
wym. na
średnie
16t
B-5
ist
wym. na
średnie
P
Postój płatny
od pon. do pt.
w godz. 8-18
Podstrefa A
D-3
ist
wym. na
małe
12
T-30i
prj
małe
D-18_1
prj
małe
Automat
parkingowy
F-10
prj
małe
Koniec
T-3
prj
D-18_1
prj
małe
F-10
ist
F-10
ist
Bz
49
Bz
51
50
52
ch.mb.
j.mb.
ch.bt.
dr
32/9
32/6
32/14
32/15
36/3
13/1
5/20
48/4

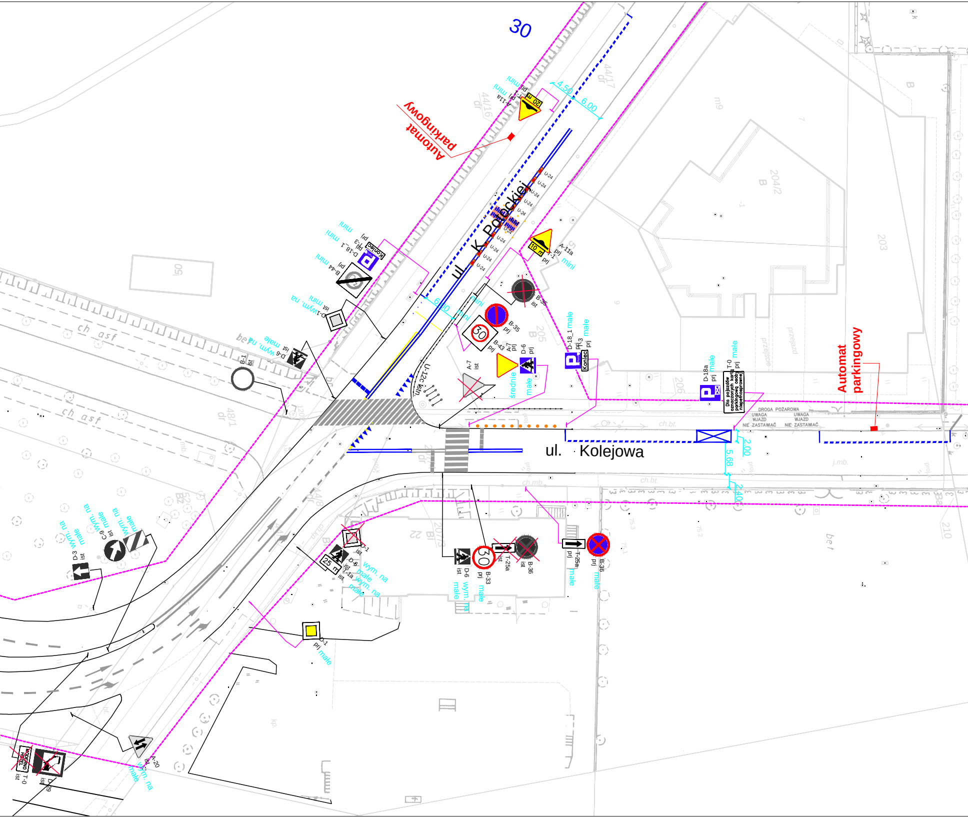
30
ul. K. Pułaskiej
ul. Kolejowa
Automat parkingowy
Automat parkingowy
A-11a prj T-1 prj mini
A-11a prj T-1 prj mini
D-18_1 prj T-3 prj Koniec mini
B-44 prj mini
D-1 ist wym. na mini
D-6 ist wym. na małe
B-1 ist
B-35 ist
B-35 prj
B-43 prj
A-7 prj
A-7 ist
D-6 prj
średnie
małe
D-18_1 prj T-3 prj Koniec małe
D-18a prj małe
T-0 prj małe
Dla pojazdów oznaczonych kartą parkingową osoby niepełnosprawnej
DROGA POŻAROWA
UWAGA WJAZD NIE ZASTAWIAĆ
UWAGA WJAZD NIE ZASTAWIAĆ
U-24
U-12c istn.
4.50
6.00
6.00
2.00
5.68
2.40
D-3 ist wym. na małe
C-9 ist wym. na małe
wym. na małe
D-1 ist
D-6 ist T-1a ist wym. na małe
25 m
wym. na małe
D-6 ist wym. na małe
B-33 prj małe
T-25a ist
B-36 ist
T-25a prj małe
B-36 prj małe
D-1 prj małe
A-20 ist wym. na małe
T-0 ist
D-29 ist
ch asf
ch asf
bet
ch.bt.
ch.mb.
j.mb.
przejazd
przejście
44/17 dr
44/16 dr
204/2 B
203
205 B
206
22 Bi
210

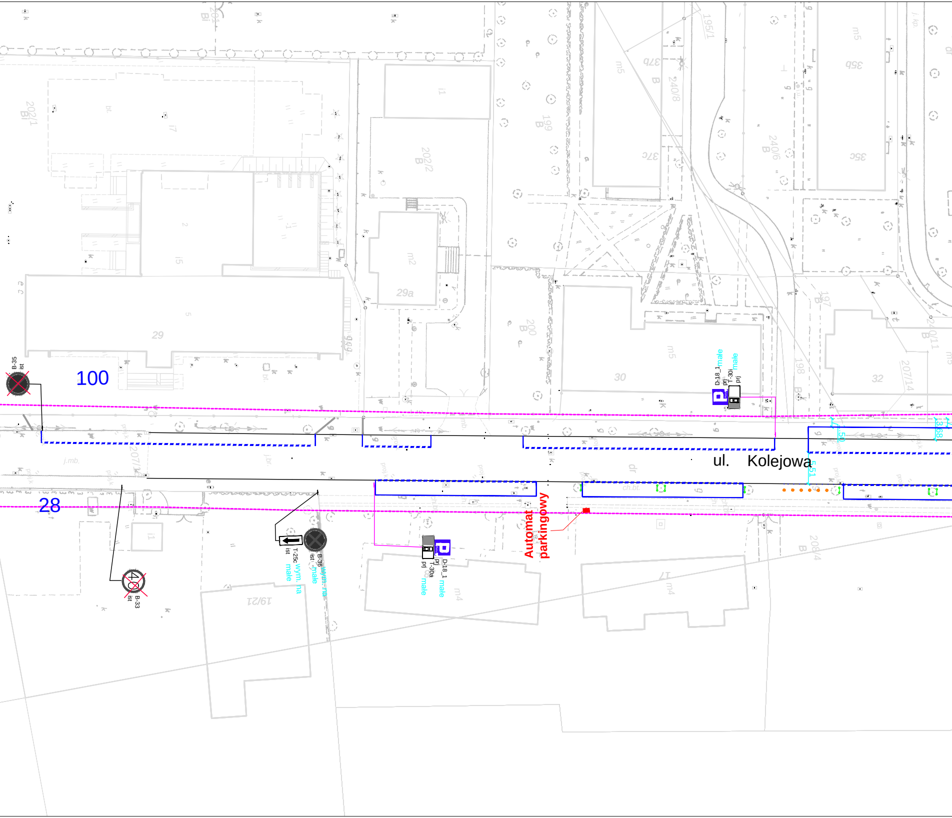
ul. Kolejowa
100
28
Automat parkingowy
B-35
ist
D-18_1
prj
małe
T-30
prj
małe
D-18_1
prj
małe
T-30a
prj
małe
B-36
ist
wym. na
małe
T-25c
ist
wym. na
małe
B-33
ist
40
1.50
5.51
3.68
29
29a
30
32
202/1
202/2
199
200
198
197
195/1
240/8
240/6
207/6
207/11
207/14
208/4
19/21
m2
m4
m5
35b
37b
37c
35c
dr
ch.bt.
j.mb.

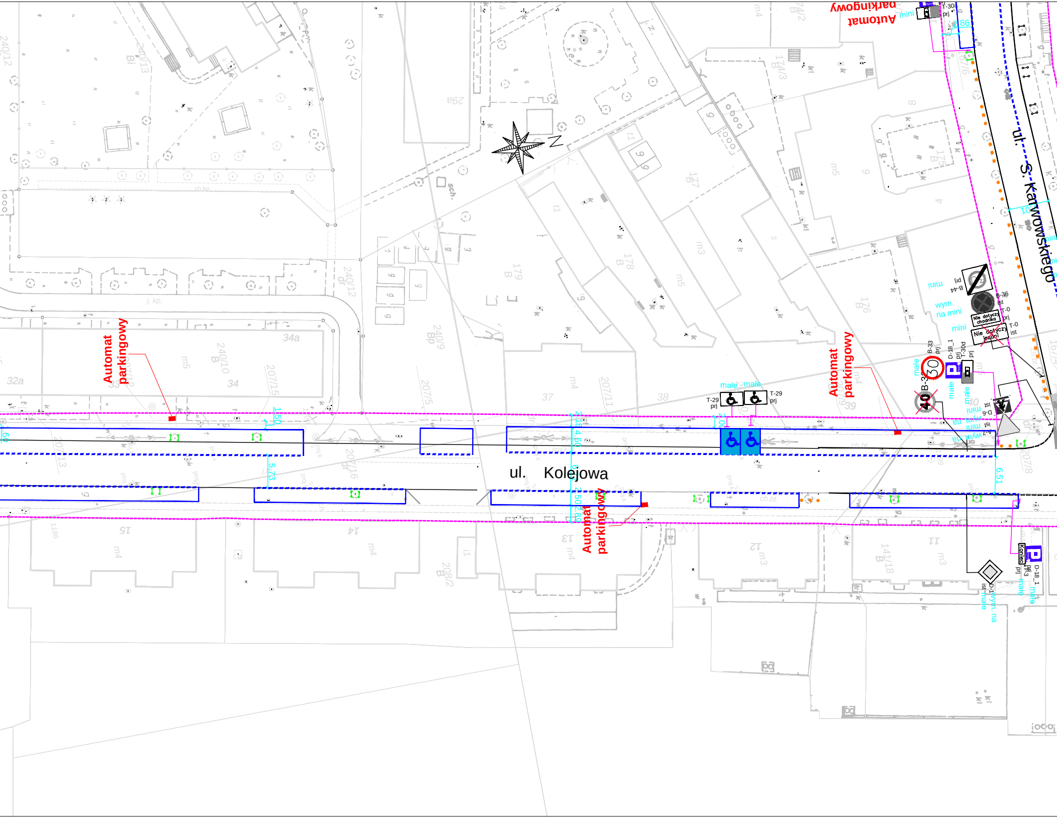
Automat parkingowy
Automat parkingowy
Automat parkingowy
Automat parkingowy
ul. Kolejowa
ul. S. Karwowskiego
T-29 prj
T-29 prj
małe
małe
B-33 prj
30
D-18_1 prj
T-30d prj
B-36 ist
T-0 prj
T-0 ist
Nie dotyczy chodnika
Nie dotyczy jezdni
B-44 prj
mini
wym. na mini
mini
D-9 ist
T-30a prj
D-1 ist
wym. na małe
D-18_1 prj
T-3 prj
Koniec
małe
1.50
5.73
2.15
4.50
2.50
2.00
6.51
34a
32a
34
37
38
39
13
14
15
11
12
sch.

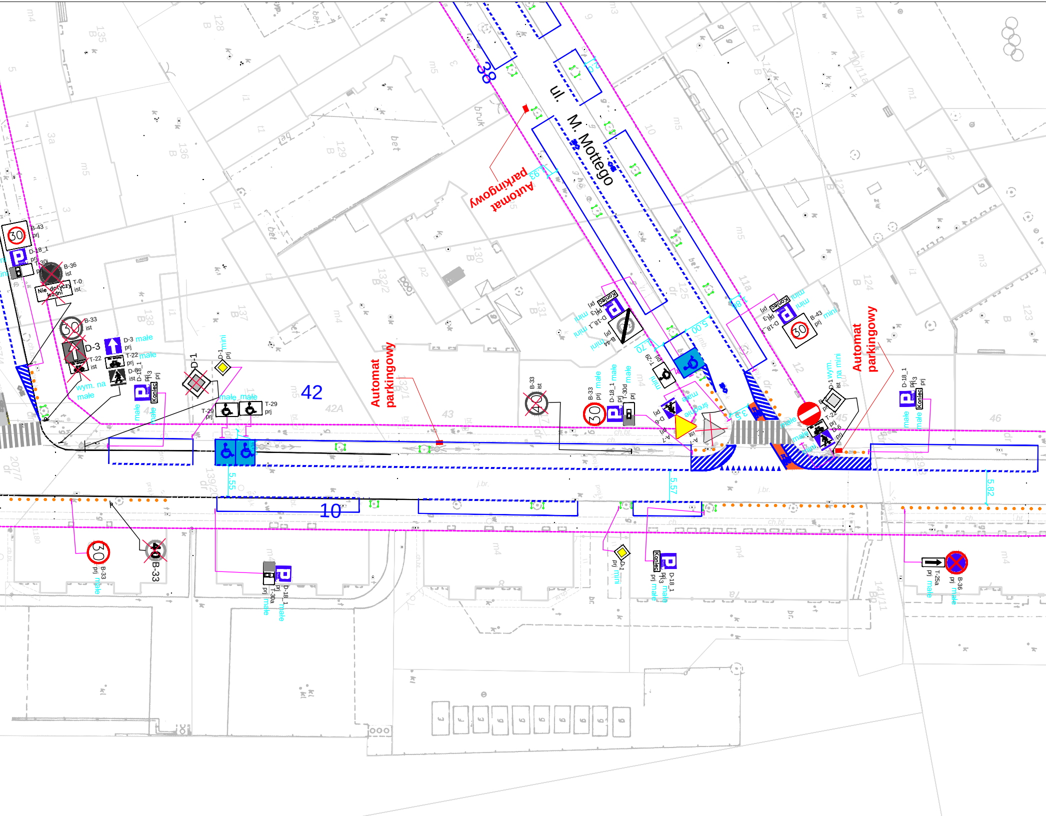
ul. M. Mottego
38
42
10
Automat parkingowy
Automat parkingowy
Automat parkingowy
B-43
prj
D-18_1
T-30
B-36
ist
T-0
Nie dotyczy jezdni
B-33
ist
D-3
T-22
D-3 małe
prj
T-22 małe
wym. na małe
D-1
D-1 mini
prj
T-29
prj
T-29
prj
małe
małe
Koniec
B-33
ist
B-33
prj
D-18_1
T-30d
prj
małe
A-7
D-6
B-44
Koniec
mini
B-43
prj
D-18_1
Koniec
mini
B-2
T-22
D-6
prj
wym. na mini
D-1
ist
D-18_1
Koniec
prj
małe
5.55
5.57
5.82
5.00
B-33
prj
małe
40
B-33
D-18_1
T-30a
prj
małe
D-1
prj
mini
D-18_1
Koniec
prj
małe
T-25a
prj
małe
B-36
prj
małe

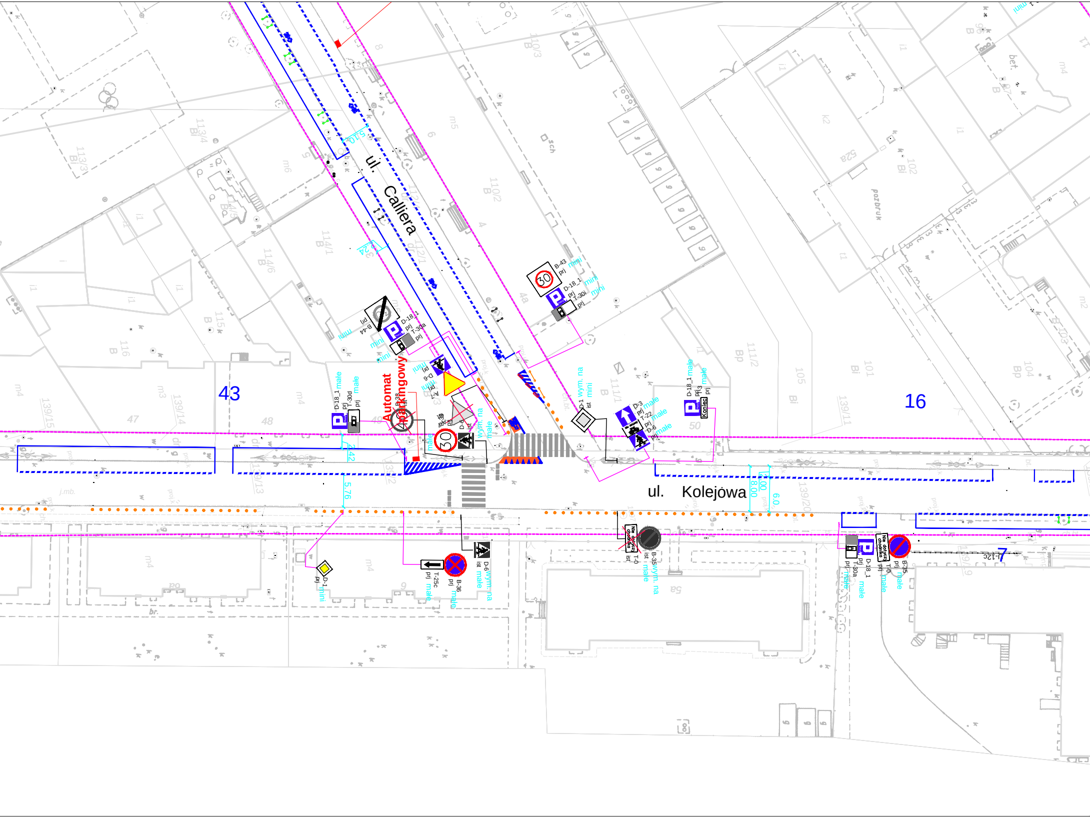
ul. Calliera
ul. Kolejowa
43
16
7
Automat parkingowy
B-43 prj mini
D-18_1 prj mini
T-30i prj mini
B-44 prj mini
D-18_1 prj mini
T-30a prj mini
D-6 prj mini
A-7 prj mini
D-18_1 prj małe
T-30d prj małe
B-38 ist
D-6 ist wym. na małe
D-1 ist wym. na mini
D-3 prj małe
T-22 prj małe
D-6 prj małe
D-18_1 prj małe
Koniec
D-1 prj mini
T-25c prj małe
B-36 prj małe
D-6 ist wym. na małe
Nie dotyczy chodnika
T-0 ist
B-35 ist wym. na małe
D-18_1 prj małe
T-30a prj małe
Nie dotyczy chodnika
T-0 prj małe
B-35 prj małe
5.10
3.24
2.42
5.76
8.00
7.00
6.0
30
47
48
50

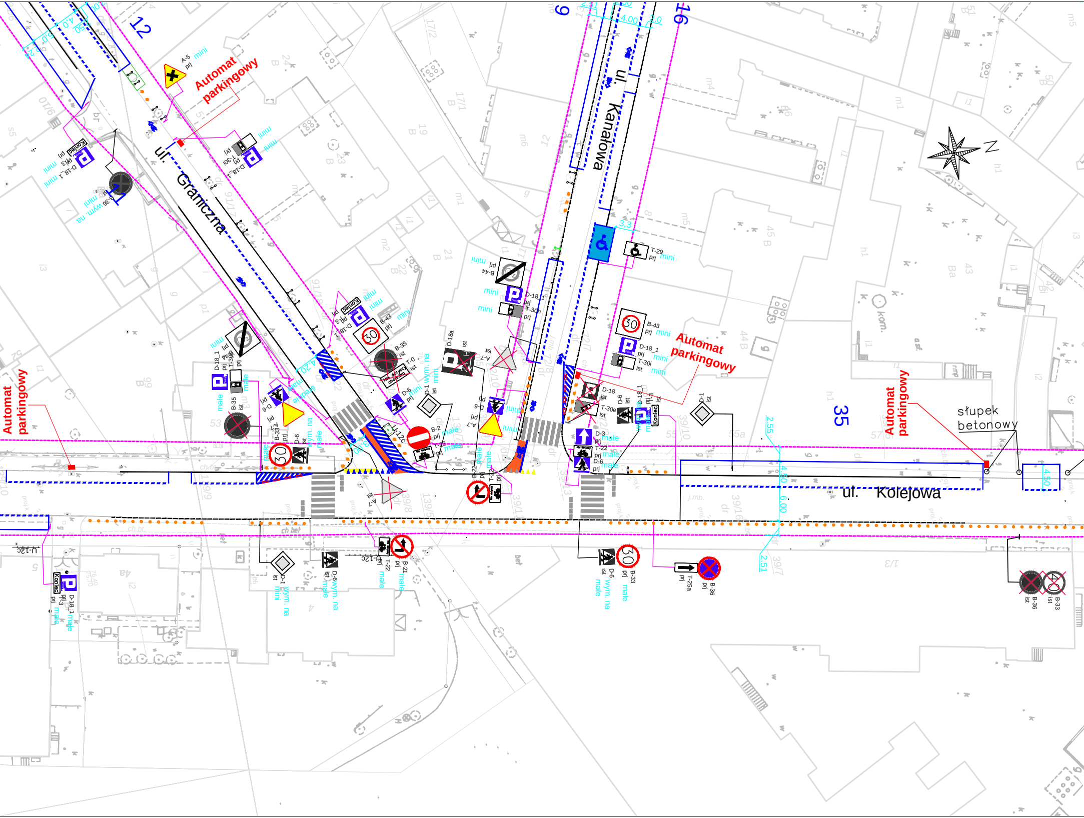
ul. Graniczna
ul. Kanałowa
ul. Kolejowa
Automat parkingowy
Automat parkingowy
Automat parkingowy
Automat parkingowy
słupek betonowy
12
9
16
35
A-5 prj mini
D-18_1 prj
T-30i prj
T-29 prj mini
B-43 prj mini
B-35 ist
B-44 prj
D-18a ist
A-7 ist
D-6 prj
D-1 ist
D-3 prj
T-22 prj
B-2 prj
B-22 prj
B-21 prj
B-33 prj
B-36 prj
T-25a prj
B-36 ist
B-33 ist
U-12c
D-18 ist
T-30e ist
Koniec
mini
małe
wym. na
3,3
2,55
4,50
6,00
2,51
4,00
4,50
3,0

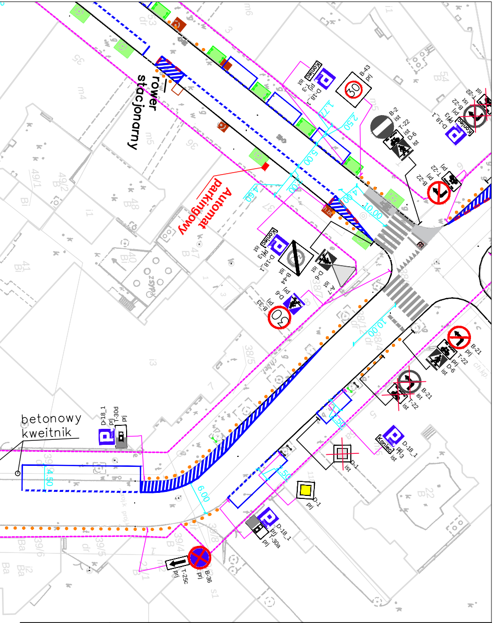
rower stacjonarny
Automat parkingowy
betonowy kweitnik
B-43 prj
30
B-2 ist
T-22 ist
D-6 ist
D-18_1 prj
T-3 Koniec ist
B-22 prj
T-22 prj
B-22 ist
A-7 ist
D-6 ist
B-44 ist
D-6 prj
B-33 prj
30
B-21 prj
T-22 prj
D-6 ist
B-21 ist
T-22 ist
D-18_1 T-3 Koniec ist
D-1 ist
D-1 prj
D-18_1 T-30a prj
D-18_1 T-30d prj
T-25c prj
B-36 prj
5,00
4,60
2,50
1,72
4,92
10,00
10,00
4,50
6,00
2,50
2,50
Kolejowa
Wrocławska
Kolejowa

Zamawiający: *Zarząd Dróg Miejskich* *ul. Wilczak 17* *61–623 Poznań* *zdm Zarząd Dróg Miejskich	*Projekt:* *Organizacja ruchu i parkowanie w związku z poszerzeniem Strefy Płatnego Parkowania w Poznaniu o obszar osiedla Św. Łazarz*			
	Lokalizacja: *ul. Kolejowa* *odcinek ul.Hetmańska – Gąsiorowskich*			
	Temat opracowania: *Plan sytuacyjny*			
Biuro projektów: *DAP VIRTUAL PROJECT* *ul. J.H. Dąbrowskiego 316* *60–406 Poznań* *tel./fax (061) 843–20–96*	*Projektował*	*mgr inż. Rafał Kupś*	*BP–N 834/238/79*	mgr inż. Rafał Kupś upr. konstr. inż. dróg i lotnisk BP-N-834/238/79 WKP/BD/2861/01
	Projektował	*mgr inż. Stefan Zwierski*	*247/66/PW*	

	Opracował	*mgr inż. Maciej Przewoźniak*	---	Przewoźniak
	Opracował	*mgr inż. Maciej Łyko*	---	MŁyko

ROZPOWSZECHNIANIE I POWIELANIE NINIEJSZEJ DOKUMENTACJI BEZ ZGODY AUTORA JEST ZABRONIONE DZ.U.24/1994 poz.83 art. 115-118 COPYRIGHT BY BIURO PROJEKTÓW "DAP VIRTUAL PROJECT"	*wer. wydruk_pw_26*	*Data* *09.2019*	*Skala* *1:500*	*Rys.* *2.34*