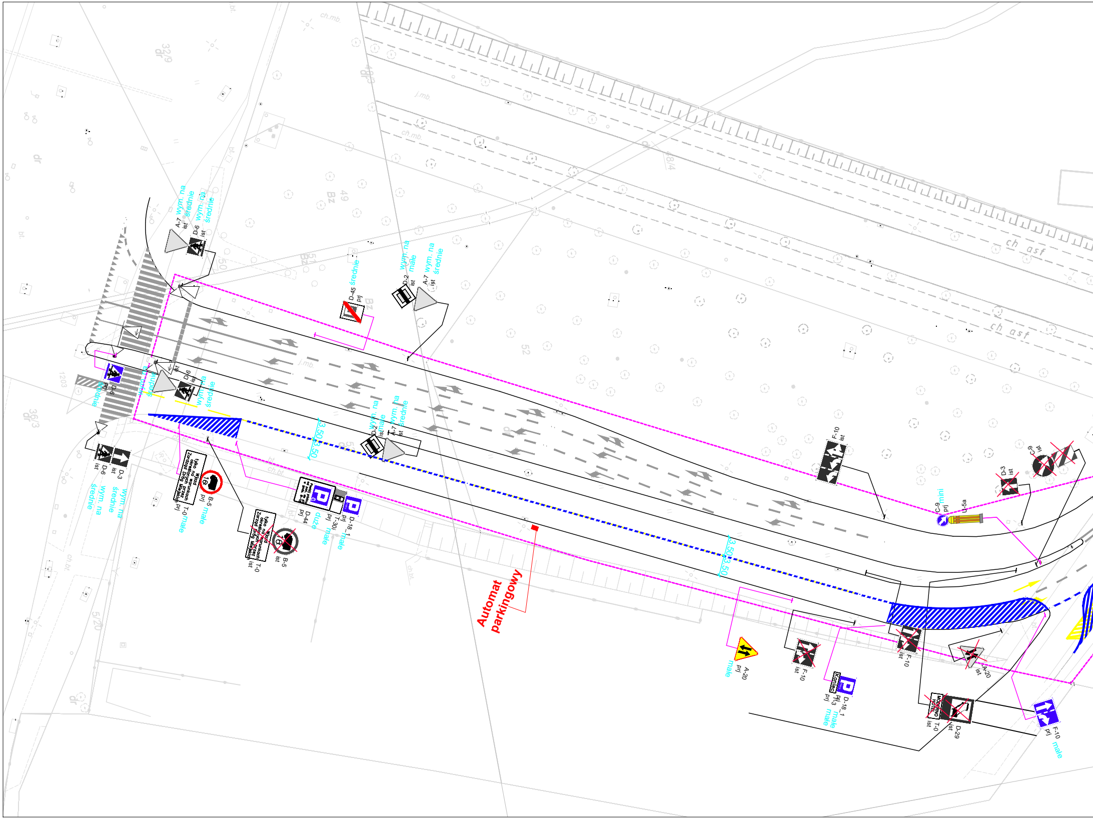
A-7 ist wym. na średnie
D-6 ist wym. na średnie
D-45 prj średnie
D-2 ist wym. na małe
A-7 ist wym. na średnie
D-6 prj średnie
D-6 ist wym. na średnie
D-6 ist wym. na średnie
D-2 ist wym. na małe
A-7 ist wym. na średnie
3.50
3.50
3.50
3.50
D-6 ist wym. na średnie
D-3 ist wym. na średnie
Wjazd tylko na warunkach określonych przez Zarząd Dróg Miejskich
T-0 prj małe
B-5 prj małe
Wjazd tylko na warunkach określonych przez Zarząd Dróg Miejskich
T-0 ist
B-5 ist
D-44 prj duże
T-30i prj małe
D-18_1 prj małe
Automat parkingowy
F-10 ist
C-9 ist
D-3 ist
C-9 prj mini
U-5a
A-20 prj małe
F-10 ist
Koniec
D-18_1 prj małe
T-3 prj małe
F-10 ist
A-20 ist
MODERNO HOTEL
T-0 ist
D-29 ist
F-10 prj małe
ch.mb.
j.mb.
ch.mb.
ch asf
ch asf
Bz
49
Bz
Bz
52
50
51
32/9
dr
48/3
dr
48/4
dr
1203
36/3
dr
5/20
dr
ch.bt.
ch.bt.
ch.bt.
bt.

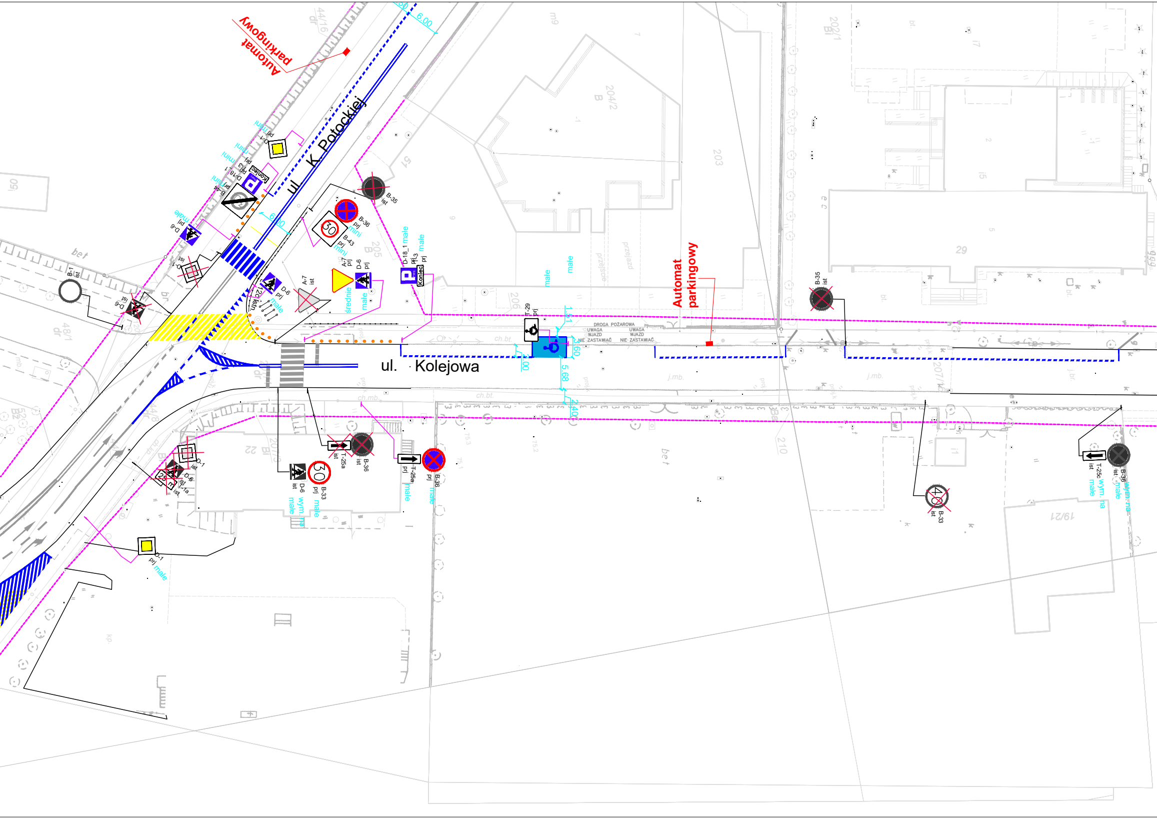
ul. K. Potockiej
ul. Kolejowa
Automat parkingowy
Automat parkingowy
DROGA POŻAROWA
UWAGA WJAZD NIE ZASTAWIAĆ
UWAGA WJAZD NIE ZASTAWIAĆ
B-35 ist
B-36 prj mini
B-43 prj mini
A-7 prj
D-6 prj
D-18_1 małe
T-3 prj
Koniec
T-29 prj
B-1 ist
D-6 ist
D-1 prj mini
D-18 prj mini
D-6 prj małe
A-7 ist
średnie
małe
B-36 ist
T-25a ist
D-6 ist
B-33 prj
wym. na małe
T-25a prj małe
B-36 prj małe
D-1 ist
T-1a ist
D-1 prj małe
B-33 ist
T-25c ist
B-36 ist
wym. na małe
6.00
1.51
5.68
2.40
2.00
ul.
bet
ch.bt.
ch.mb.
j.mb.
29
203
204/2
205
206
207
210
19/21
22
51
50
48/1
44/16
202/1
przejazd
przejście

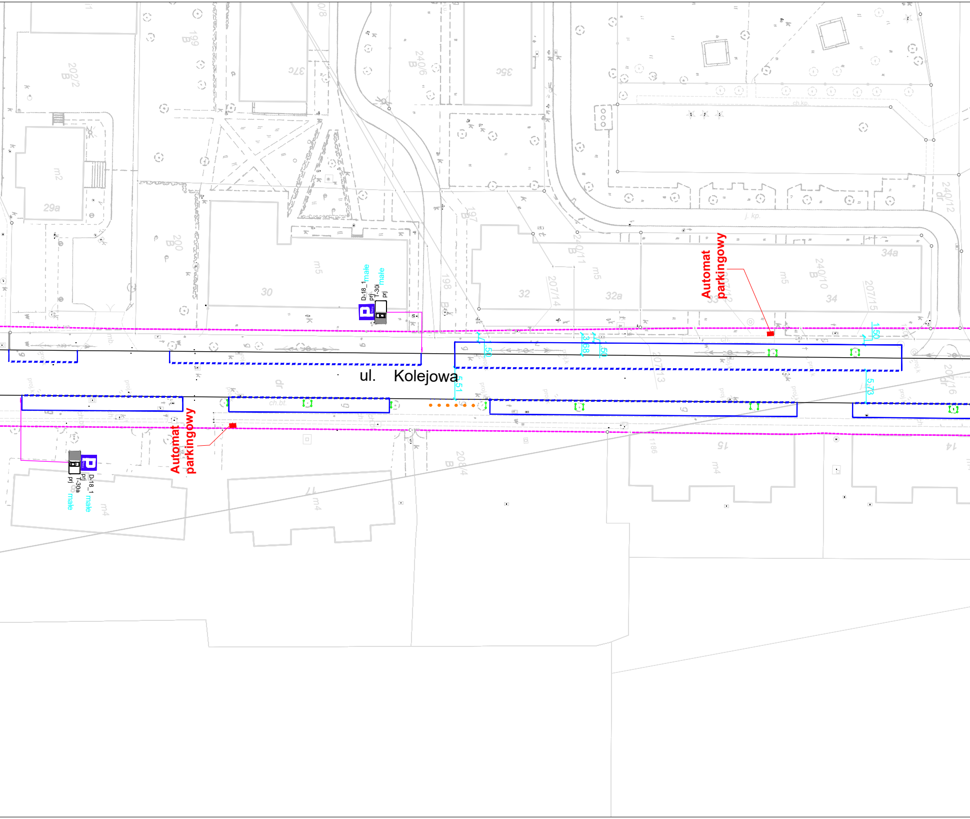
ul. Kolejowa
Automat parkingowy
Automat parkingowy
D-18_1 prj małe
T-30i prj małe
D-18_1 prj małe
T-30a prj małe
1.50
3.68
1.50
1.50
5.51
5.73
30
32
32a
34
34a
29a
202/2 B
199 B
200 B
240/6 B
240/11 B
240/10 B
207/14
207/15
207/13
207/16
208/4 B
240/12 dr
197 B
198 B
37c
35c
15
14
m2
m4
m5
dr
j. kp.
ch.bt.

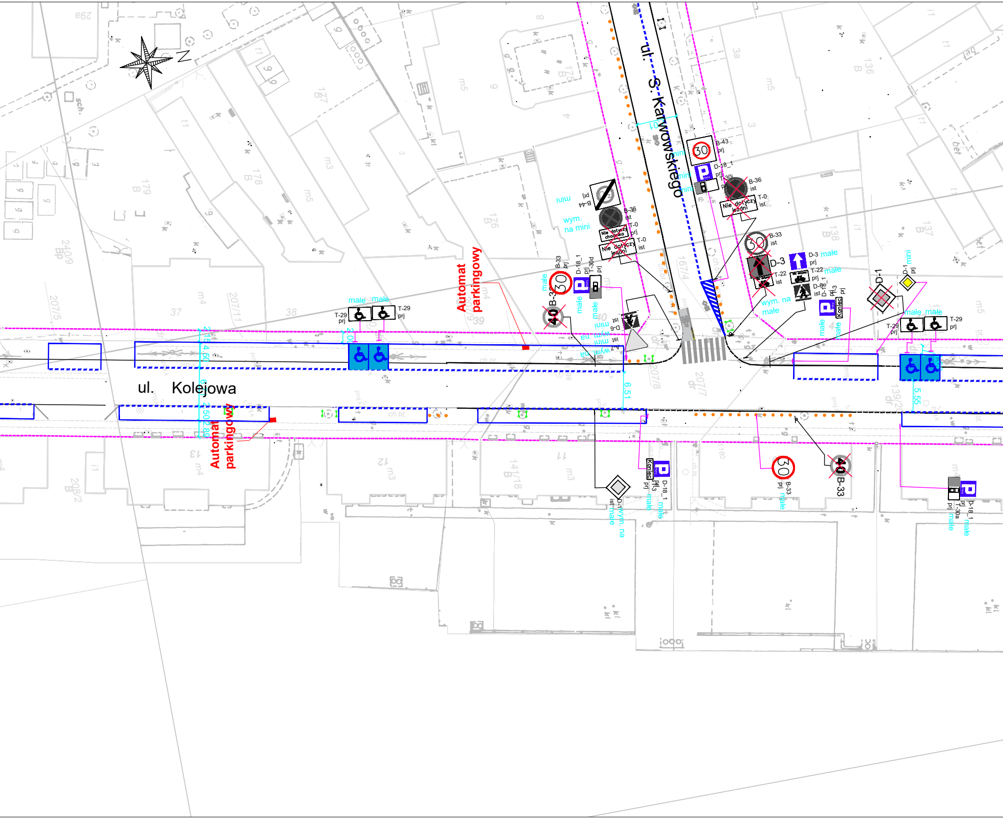
ul. S. Karwowskiego
ul. Kolejowa
Automat parkingowy
Automat parkingowy
B-43 prj
D-18_1 prj
B-36 ist
T-0 ist
Nie dotyczy jezdni
B-33 ist
D-3 prj
małe
T-22 ist
T-22
D-6 ist
D-18_1 prj
T-30d prj
B-33 prj
B-36 ist
T-0 prj
Nie dotyczy chodnika
T-0 ist
Nie dotyczy jezdni
B-44 prj
mini
wym. na mini
wym. na mini
D-1 mini prj
D-1
D-18_1 prj
Koniec
T-29 prj
T-29 prj
małe małe
B-33
B-33 prj
D-1 ist wym. na małe
D-18_1 prj
Koniec
T-30a prj
wym. na małe
6.51
5.55
2.05
4.50
2.15
2.50
2.85
30
40
Koniec
Nie dotyczy

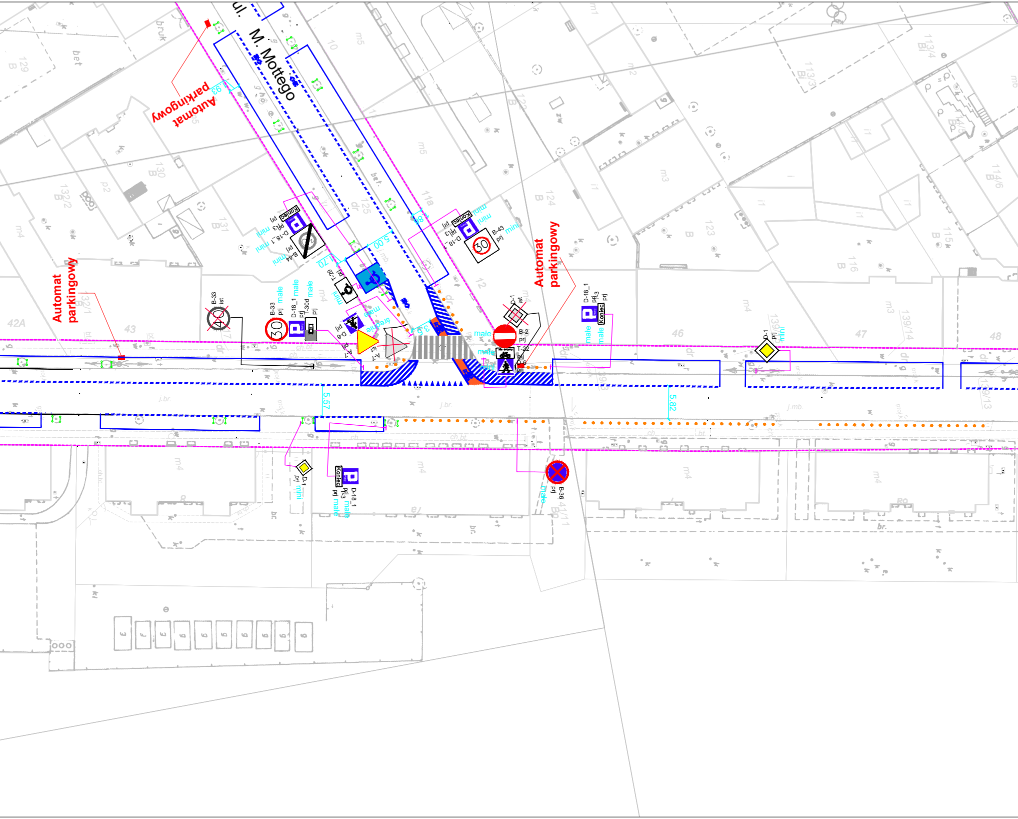
ul. M. Mottego
Automat parkingowy
Automat parkingowy
Automat parkingowy
B-33 ist
B-33 prj
D-18_1 prj
T-30d prj
małe
B-44 prj
D-18_1 prj T-3
Koniec
mini
T-29 prj
D-6 prj
A-7 ist
A-7
średnie
B-43 prj
D-18_1 prj T-3
D-1 ist
B-2 prj
T-22 prj
D-6 prj
D-18_1 prj T-3 prj
D-1 prj
B-36 prj
5.57
5.82
5.00
1.93
3.88
1.70
42A
43
46
47
48
129
130
131
124
123
116
ch.bt.
j.br.
j.mb.
prj

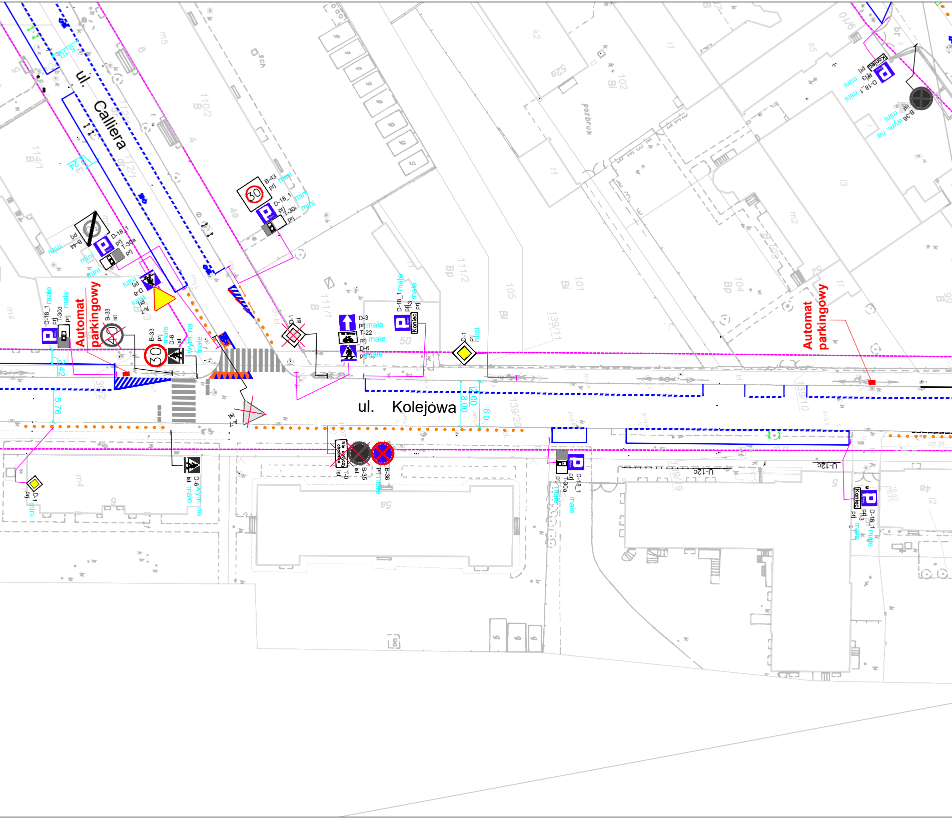
ul. Calliera
ul. Kolejowa
Automat parkingowy
Automat parkingowy
B-43 prj mini
D-18_1 prj mini
T-30i prj mini
B-44 prj mini
D-18_1 prj mini
T-30a prj mini
D-6 prj mini
A-7 prj mini
D-18_1 prj małe
T-30d prj małe
B-33 ist
B-33 prj małe
D-6 ist
wym. na małe
D-1 ist
A-7 ist
D-3 prj małe
T-22 prj małe
D-6 prj małe
D-18_1 prj małe
T-3 prj
Koniec
D-1 prj mini
D-6 ist wym. na małe
D-1 prj mini
Nie dotyczy chodnika
T-0 ist
B-35 ist
B-36 prj małe
D-18_1 prj małe
T-30a prj małe
D-18_1 prj małe
T-3 prj
Koniec
D-18_1 prj mini
T-3 prj mini
Koniec
B-36 ist wym. na mini
5.10
3.24
2.42
5.76
8.00
2.00
6.0
U-12c
U-12c
50

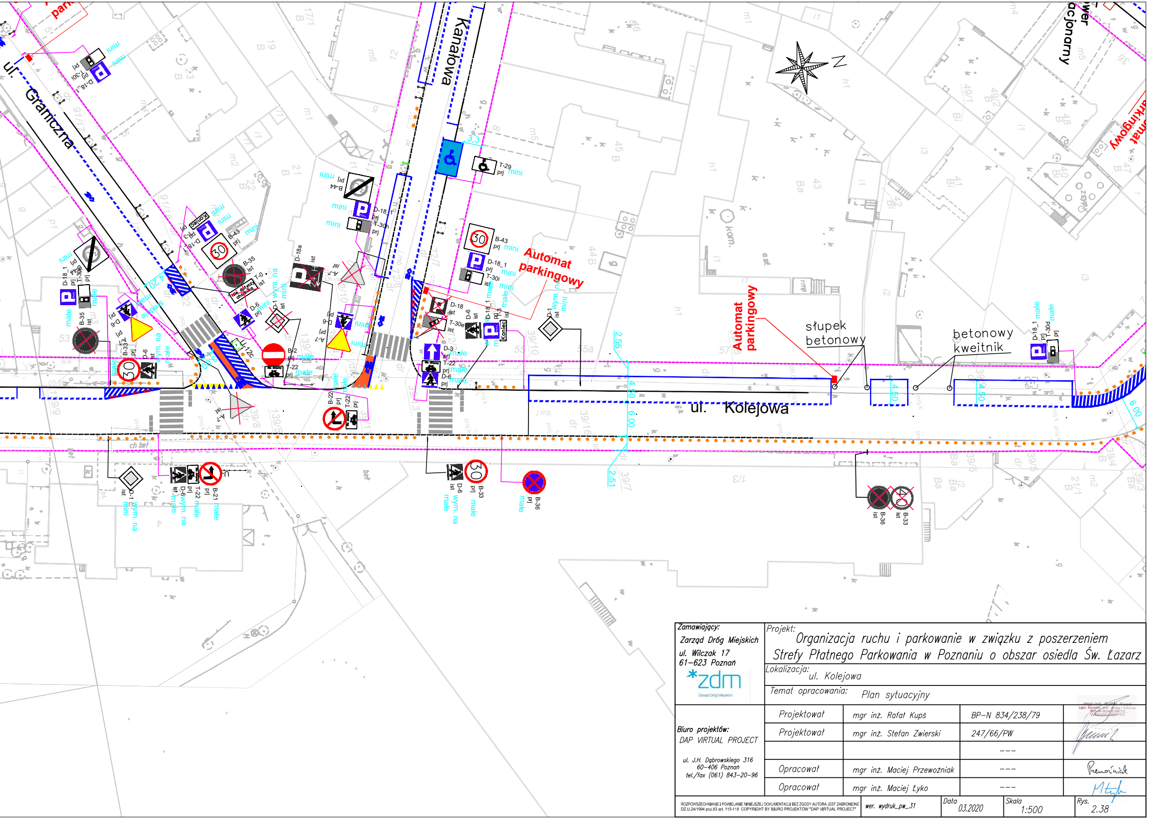
ul. Graniczna
Kanałowa
ul. Kolejowa
Automat parkingowy
Automat parkingowy
słupek betonowy
betonowy kweitnik
3,3
4.20
2.55
4.80
6.00
2.51
4.50
4.50
6.00
T-29 prj mini
B-44 prj mini
D-18_1 prj
T-30h prj
B-43 prj mini
D-18_1 prj mini
T-30i prj mini
B-35 ist
T-0 ist
D-18a ist
A-7 ist
D-6 prj mini
D-1 wym. na mini
B-2 ist
T-22 prj małe
D-18 ist
T-30e ist
D-6 ist
D-3 prj małe
T-22 prj małe
D-6 prj małe
B-22 prj małe
T-22 prj małe
A-7 ist
D-1 ist wym. na mini
D-6 wym. na małe
T-22 małe
B-21 małe
D-6 wym. na małe
B-33 prj małe
B-36 prj małe
B-36 ist
B-33 ist
D-18_1 małe
T-30d prj
B-33 ist
D-6 ist
30
Koniec
ch bet
Ba

Zamawiający:
Zarząd Dróg Miejskich
ul. Wilczak 17
61-623 Poznań

Projekt:
Organizacja ruchu i parkowanie w związku z poszerzeniem Strefy Płatnego Parkowania w Poznaniu o obszar osiedla Św. Łazarz

Lokalizacja: ul. Kolejowa

Temat opracowania: Plan sytuacyjny

Biuro projektów:
DAP VIRTUAL PROJECT

ul. J.H. Dąbrowskiego 316
60-406 Poznań
tel./fax (061) 843-20-96

Projektował	mgr inż. Rafał Kupś	BP-N 834/238/79	mgr inż. Rafał Kupś upr. konstr. inż. dróg i lotnisk BP-N-834/238/79 WKP/BD/[illegible]
Projektował	mgr inż. Stefan Zwierski	247/66/PW	

Opracował	mgr inż. Maciej Przewoźniak	---	Przewoźniak
Opracował	mgr inż. Maciej Łyko	---	

ROZPOWSZECHNIANIE I POWIELANIE NINIEJSZEJ DOKUMENTACJI BEZ ZGODY AUTORA JEST ZABRONIONE
DZ.U.24/1994 poz.83 art. 115-118 COPYRIGHT BY BIURO PROJEKTÓW "DAP VIRTUAL PROJECT"

wer. wydruk_pw_31 | Data 03.2020 | Skala 1:500 | Rys. 2.38