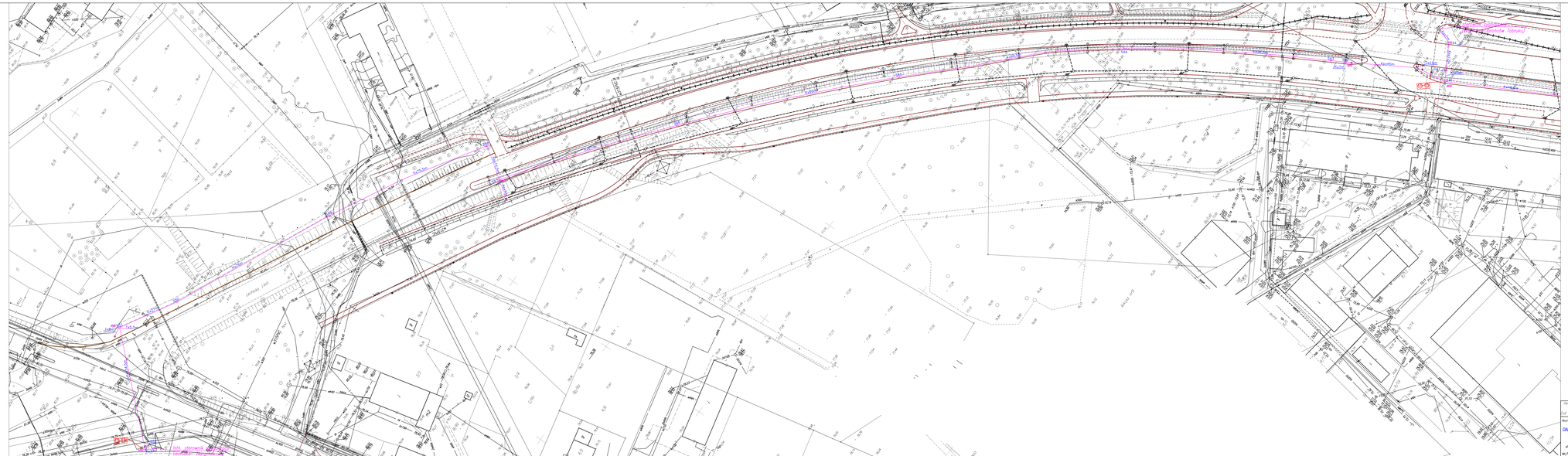

LEGENDA

- ..... istn. trasa kanalizacji kablowej ZDM
- ..... istn. studnia kablowa o wym. 1,2x0,6x1,35m oraz SKK2 o wym. 1,65x1,36x1,36m
- Kx... istn. Rury osłonowe: 4 x PE ø110mm oraz 4 x PE ø40mm
- Kzx... istn. Rury osłonowe: 3 x PE ø110mm oraz 4 x PE ø40mm
- Kpx... istn. Rury osłonowe: 4 x RHDPE ø170mm oraz 4 x PE ø40mm jako kanalizacja wtórna w rurze RHDPE ø160mm
- Kzpx... istn. Rury osłonowe: 4 x RHDPE ø170mm oraz 4 x PE ø40mm jako kanalizacja wtórna w rurze RHDPE ø160mm
- Proj. zapas kabla światłowodowego w studni kablowej

Inwestor:
zdm
Zarząd Dróg Miejskich
ul. Wilczak 17
61-623 Poznań

Obiekt:	Projekt rozbudowy sieci światłowodowej ZDM GRUPA B – ETAP II Dla skrzyżowania ul. Armii Poznań – Garbary do skrzyżowania ul. Lechicka – Sarbska	Rys.	1h
Biuro projektów: DAP-MIEDZYRZECZ	Nazwa: Lokalizacja urządzeń i przebieg trasy kabla światłowodowego		
ul. Zjednoczenia 21B 66-400 Poznań Nr/Tel (095) 743-20-88	Projektował	mgr inż. Jan Pankiewicz	upr. bud. nr 167/95/PW
	Kontrolował	mgr inż. Krzysztof Boczek	upr. bud. nr [illegible]
	Sprawdził	mgr inż. Piotr Sprotkowski	upr. bud. nr 0/0/0118/0018/4
		Data: 10.2018	Skala 1:500